

 **SISA**

magazine

...la differenza in evidenza

www.convi.it

Convi

OFFERTE VALIDE DAL
4 maggio
al **16 maggio**

75.000 copie distribuite
in maniera capillare su:

Foggia, Lucera, Troia, Torremaggiore,
Orta Nova, Carapelle, Stomara,
Stomarella, Ortona

CUCINA

Un pranzo all'aria aperta
con i fiori di zucca ripieni

NUTRIZIONE

Gli oligoelementi

SPAZIO SALUTE

Il ferro, un minerale essenziale
per l'organismo

TEMPO LIBERO

Expo Milano 2015, la grande sfida
è "Nutrire il pianeta"

LIFE STYLE

In ogni parte del mondo, la mamma
è sempre la mamma

Alessandro Napolitano
e Costanza Di Leo
nei tradizionali vestiti sannicandresi
del Pastore e della Pacchiana,
presentati a Casa Convi

CONTIENE
PROGRAMMI

TV

Seguici in diretta Tv

Tutti i giorni dalle 14,30 su Teledauna (ch. 87)
Con Piero Russo e Germana Zappatore,
ogni giorno con tanti ospiti e novità.

IL PREZZO INCREDIBILE!

ACE
LAVATRICE
REGOLARE
23 lavaggi

23
lavaggi

€ **2,49**



...scopri gli altri prodotti in offerta!

Prosciutto Cotto Ferrarini: il gusto sano di un prosciutto unico



È **senza** glutine.

È **senza** proteine
del latte e lattosio.

È **senza** polifosfati
aggiunti.



C'è più gusto a mangiare sano.

Ferrarini Social



www.ferrarini.it

CONVI' MAGAZINE

...la differenza in evidenza

anno VI - Numero 114
periodico - dal 4 maggio al 16 maggio

www.convi.it

Editore: CSD soc. coop.
Direttore responsabile: Laura Armillotta
Art director: Fabio Fidanza
Grafica ed Impaginazione:
Convi redazione
71121 Foggia
tel. 0881.688774 - fax 0881.665318

Stampa: Arti Grafiche Boccia S.p.a.
Salerno

Per contattare la redazione:
redazione@convi.it

Convi magazine è stampato in 75.000 copie
e distribuito gratuitamente

Registrazione presso il Tribunale di Foggia
n° 11 del 12-07-2010

Chiuso in redazione il 28 aprile 2015

La collaborazione con Convi magazine si intende
esclusivamente a titolo gratuito, i diritti delle
immagini dove non specificato appartengono ai
proprietari.

I prezzi possono subire variazioni in caso di errori
tipografici, ribassi o modifiche alle leggi fiscali.
Le offerte sono valide fino ad esaurimento scorte.
La direzione si riserva la facoltà di stabilire le
quantità massime. Le foto sono del tutto indicati-
ve e possono non rispecchiare l'immagine reale
del prodotto in offerta.



magazine

...la differenza in evidenza

OFFERTE VALIDE DAL
4 maggio
al **16 maggio**



Farina "00"

La Farina 00 è il prodotto ottenuto dalla macinazione del grano tenero, di largo impiego in panificazione e nella produzione di paste fresche.

Dalla macinazione del grano tenero si ottiene una resa in farina tra il 70% e l'82%, percentuale che varia in funzione del chicco, del tipo di grano e della tipologia di macinazione.

La Farina 00 Granoro si ottiene dall'estrazione della parte centrale del chicco del grano tenero, è prodotta con una bassa resa di estrazione, e perciò è di maggiore qualità, ed è ottenuta da una miscela selezionata di grani teneri, appositamente studiata per l'uso domestico.

Con la Farina 00 Granoro si preparano pane, pasta, dolci, torte ed è consigliata per le impanature.

Pelati 800 g.

www.granoro.it





L'azienda DIVELLA è sinonimo di eccellenza nel gusto, nell'elevata qualità, nel contributo rigoroso per una alimentazione corretta. Il voler diffondere nel mondo prodotti alimentari riconosciuti come eccellenti, identifica la mission aziendale.

La nostra filosofia è riassumibile nella ricerca puntuale di elevati standard qualitativi che perseguiamo da 4 generazioni concentrando risorse ed energie all'interno dei nostri siti operativi che inglobano, oltre al già noto pastificio, anche i molini e i nuovi stabilimenti per la produzione di biscotti e pasta fresca di recente implementazione.



Riso fino Ribe

Vuoi preparare una minestra sana e nutriente? Ecco il riso giusto!



Riso fino Ribe Parboiled

Hai pochi ingredienti e molti invitati a cena? Ti consigliamo di utilizzare questo riso per preparare una fresca insalata.



Segafredo Zanetti rappresenta nel mondo la passione per il caffè. Una passione così grande da orientare il Gruppo verso un modello di business globale completamente integrato. Segafredo Zanetti è infatti l'unica azienda del settore a controllare direttamente l'intera filiera di produzione del caffè. Dalla coltivazione e selezione della materia prima nelle piantagioni di proprietà, all'arte della miscelazione e tostatura in moderni stabilimenti, dove nascono le miscele per il caffè italiano più famoso ed apprezzato nel mondo.

CAFFÈ' INTERMEZZO UNA PAUSA DI PIACERE

Il classico di grande carattere, buono per ogni momento della giornata. Nato dalla passione e dalla esperienza dei professionisti del caffè, maturo nel gusto e pieno di energia, è capace di regalare pause di vero piacere.



Coltivato con passione nella piantagione Segafredo Zanetti in Brasile, un caffè selezionato chicco per chicco per una miscela di qualità unica.



FOGGIA

via Isonzo, 19 - tel. 0881.708539 - (orario continuato, anche giovedì)
 via Molfetta 13/A - tel. 0881.684931
 via Calvanese, 43 - tel. 0881.633851
 via Matteotti, 93/95 - tel. 0881.756279 (aperto anche giovedì pomeriggio)
 via Menduni, 6 - tel. 0881.610431
 via della Repubblica, 63 - tel. 0881.568085 - (aperto anche giovedì pomeriggio)
 via Giussani (ex via Mons. Lenotti 29) - tel. 0881.664233 - (aperto anche giovedì pomeriggio)
 via Conte Appiano, 20/C - tel. 0881.756196
 via Mastelloni - tel. 0881.631523 - (orario continuato, anche giovedì)
 via Leone XIII, 189 - tel. 0881.726519 - (orario continuato, anche giovedì)
 via Tiro a Segno, 45, vicino chiesa San Giuseppe artigiano - tel. 0881.610117
 via Benedetto Croce, 36/D - tel. 0881.712959

LUCERA

via Porta Foggia 90/92 - tel. 0881.520428 (aperto anche giovedì pomeriggio)

STORNARELLA

via Rossini c.n. - tel. 0885.437046

TORREMAGGIORE

via Marconi (ang. via Gorizia) - tel. 0882.383612 (orario continuato, anche giovedì)

TROIA

via Dante, 1 - tel. 0881.979658

SI RICORDA:

presso i punti vendita di via Isonzo e via Mastelloni, si effettua servizio di orario continuato e pranzi da asporto.

IMPORTANTE

Si avvisa la gentile clientela che tutti i buoni pasto aziendali potranno essere spesi (a valore facciale) su tutti i prodotti ad eccezione di quelli in offerta, tranne nei punti vendita di via Croce e via Giussani.

ATTENZIONE!

Si ricorda alla gentile clientela che il punto vendita di via Isonzo, offre il servizio di SPESA A DOMICILIO. Tel. 0881.708539



FOGGIA

via Castiglione, 37 (ang. via Onorato) - tel. 0881.725759 - (aperto anche giovedì pomeriggio)
 via Fornelli, 13 - tel. 0881.665863

ORTANOVA

via Salice, 57/59/61 e c.so Umberto I, 9 - tel. 0885.782664 (aperto anche giovedì pomeriggio)



Sempre più vicino alle tue esigenze.

cornetti, brioches, pizzette, panini e tramezzini, panzerotti, rustici, pizze rustiche, primi e secondi piatti caldi, piadine e focacce, polli allo spiedo e rosticceria varia.

<p>GRANORO FARINA "00" 1 Kg.</p> <p>Offerta riservata solo ai possessori della Fidelity Card</p>  <p>€ 0,49</p>	<p>DIVELLA FARINA per CREME e TORTE 1 Kg.</p>  <p>€ 0,69</p>	<p>GRANORO PASTA 500 g. f.ti normali</p> <p>SPAGHETTI VERMICELLI</p>  <p>€ 0,48</p>		
<p>DIVELLA PASTA INTEGRALE 500 g.</p>  <p>€ 0,69</p>	<p>DIVELLA PASTA FORMATI TIPICI REGIONALI 500 g.</p>  <p>€ 0,69</p>	<p>DIVELLA PASTA TRAFILATA al BRONZO 500 g.</p>  <p>€ 0,69</p>	<p>DIVELLA NIDI di SEMOLA 500 g.</p>  <p>€ 0,69</p>	<p>DIVELLA RISO RIBE 1 Kg.</p>  <p>€ 1,49</p>
<p>DIVELLA RISO PARBOILED 1 Kg.</p>  <p>€ 1,49</p>	<p>RISO SCOTTI ORO per INSALATE 1 Kg.</p>  <p>€ 2,09</p>	<p>GALLO RISO BLOND INTEGRALE 500 g.</p>  <p>€ 1,59</p>	<p>KNORR CUORE di BRODO 28 g. x 4 vari tipi</p>  <p>€ 0,99</p>	
<p>GRANORO PASSATA di POMODORO 690 g.</p> <p>Offerta riservata solo ai possessori della Fidelity Card</p>  <p>€ 0,59</p>	<p>DIVELLA POMODORI PELATI 400 g.</p>  <p>€ 0,35</p>	<p>DESANTIS POMODORI PELATI 800 g.</p> <p>800 grammi</p> <p>Offerta riservata solo ai possessori della Fidelity Card</p>  <p>€ 0,65</p> <p>€ 0,58</p>		
<p>PRIMO POMODORINI di COLLINA 400 g.</p>  <p>€ 0,55</p>	<p>VALFRUTTA LEGUMI LESSATI 370 g.</p> <ul style="list-style-type: none"> - ceci - cannellini - corona  <p>€ 0,79</p>	<p>BERNI CONDIRISO 314 g.</p> <ul style="list-style-type: none"> - classico - leggero  <p>€ 1,59</p>	<p>SISA ACETO di VINO BIANCO 1 litro</p>  <p>€ 0,99</p>	<p>PONTI ACETO BALSAMICO 500 ml.</p>  <p>€ 1,89</p>

<p>DESANTIS OLIO SEMI di GIRASOLE 1 litro</p>  <p>€ 1,15</p>	<p>DESANTIS OLIO OLIVA 1 litro</p>  <p>€ 3,69</p>	<p>SIMMENTHAL CARNE 90 g. x 3</p>  <p>270 g € 2,89</p>	<p>NOSTROMO TONNO in OLIO OLIVA 80 g. x 3</p>  <p>Offerta riservata solo ai possessori della Fidelity Card € 2,10</p>	
<p>NOSTROMO MACKEREL NATURALE 425 g.</p>  <p>€ 1,59</p>	<p>RIO MARE LEGGERO TONNO 60 g. x 3</p>  <p>€ 2,99</p>	<p>SISA MAIS DOLCE 140 g. x 3</p>  <p>€ 1,49</p>	<p>SACLA' OLIVOLI OLIVE snocciolate 290 g.</p>  <p>€ 1,19</p>	<p>SACLA' OLIVOLI OLIVE NERE snocciolate 135 g.</p>  <p>€ 1,19</p>
<p>CENTRONE FUNGHI CHAMPIGNON al NATURALE affettati 425 g.</p>  <p>€ 1,09</p>	<p>CALVE' MAIONESE 150 ml.</p>  <p>€ 0,89</p>	<p>CALVE' TOP DOWN SALSA BARBECUE 250 ml.</p>  <p>€ 1,59</p>	<p>CALVE' TOP DOWN KETCHUP MAX 430 ml.</p>  <p>430 ml € 1,59</p>	<p>DIVELLA PIADINA CLASSICA 360 g.</p>  <p>€ 0,99</p>
<p>DIVELLA PIADINA SFOGLIATA 360 g.</p>  <p>€ 1,09</p>	<p>CRİK CROK PATATINE CLASSICA 300 g.</p>  <p>300 g € 1,19</p>	<p>PISTILLO SCALDATELLI 400 g. vari tipi</p>  <p>€ 1,29</p>	<p>SISA CRACKERS 500 g.</p> <ul style="list-style-type: none"> - salati - non salati  <p>€ 1,29</p>	<p>GALBUSERA RISO SU RISO CRACKERS SICOLESTEROLO 380 g.</p>  <p>€ 1,58</p>
<p>MISURA CRACKERS INTEGRALI 400 g.</p>  <p>€ 1,98</p>	<p>SCOTTI CRACKERS di RISO 200 g. senza glutine</p>  <p>€ 2,49</p>	<p>SCOTTI RISETTE 150 g.</p> <ul style="list-style-type: none"> - riso - mais  <p>€ 1,29</p>	<p>SISA PANE BAULETTO BIANCO 400 g.</p>  <p>€ 0,89</p>	<p>MULINO BIANCO PAN BAULETTO INTEGRALE 400 g.</p>  <p>€ 1,09</p>

<p>MULINO BIANCO PANE al GRANO DURO 400 g.</p>  <p>€ 0,99</p>	<p>MISURA FETTE BISCOTTATE INTEGRALI 320 g.</p>  <p>€ 1,29</p>	<p>RIGONI FIORDIFRUTTA BIO 250 g. vari tipi</p>  <p>€ 2,49</p>	<p>VITASNELLA CEREAL BRAKFAST CACAO 300 g.</p>  <p>€ 1,79</p>	<p>KELLOGG'S SPECIAL K 225 g. + 75g GRATIS</p>  <p>€ 1,69</p>
<p>NESQUIK CEREALI 330 g.</p>  <p>€ 2,19</p> <p>Offerta riservata solo ai possessori della Fidelity Card</p> <p>€ 1,98</p>	<p>PRIMILK LATTE UHT di MONTAGNA ALTA DIGERIBILITÀ 1 litro</p>  <p>€ 0,99</p>	<p>ARBOREA LATTE UHT P.S. 1 litro</p>  <p>€ 0,69</p> <p>Offerta riservata solo ai possessori della Fidelity Card</p> <p>€ 0,64</p>		
<p>VALSOIA SOYADRIK 1 litro</p>  <p>• light • calcio</p> <p>€ 1,49</p>	<p>SCOTTI CHICCOLAT 1 litro</p>  <p>€ 2,29</p>	<p>LAVAZZA CREMA & GUSTO CLASSICO 250 g. x 2</p>  <p>€ 3,89</p> <p>500 g. (2x250g)</p>	<p>SEGAFREDDO INTERMEZZO CAFFÈ 250 g. x 4</p>  <p>1 chilo</p> <p>Offerta riservata solo ai possessori della Fidelity Card</p> <p>€ 5,89</p> <p>€ 5,49</p>	
<p>LIPTON PYRAMID INFUSO TENTAZIONI 20 filtri vari tipi</p>  <p>€ 1,99</p>	<p>LIPTON THE VERDE 40, filtri</p>  <p>€ 1,99</p>	<p>CRASTAN FRUTTOSIO 500 g.</p>  <p>500 g.</p> <p>€ 2,29</p>	<p>LECIKOVA 250 g.</p>  <p>€ 5,49</p>	<p>FERRERO Mc VITIE'S DIGESTIVE 400 g.</p>  <p>€ 1,99</p>
<p>MULINO BIANCO GRANCEREALE 500 g. classico</p>  <p>500 g.</p> <p>€ 1,69</p>	<p>CAMPIELLO DOLCENZE dell'AURORA BISCOTTI 350 g.</p>  <p>• gocce cioc. • cacao/NOC</p> <p>€ 1,09</p>	<p>CAMPIELLO DOLCENZE dell'AURORA FROLLINI 350 g.</p>  <p>• panna • uova • integrali</p> <p>€ 0,99</p>	<p>PAVESI GOCCIOLE 500 g.</p>  <p>• cioccolato • nocciola</p> <p>Offerta riservata solo ai possessori della Fidelity Card</p> <p>€ 1,99</p> <p>€ 1,79</p>	

CABRIONI WAFER
45 g. x 5

- cacao
- nocciola



€ 0,99

HERO MUESLY CIOCCOLATO
Conf. 6+1
140 g.

- classico
- bianco



€ 1,99

VITASNELLA SNACK
162 g.

- prugna
- arancia



€ 1,79

MULINO BIANCO FLAUTI
280 g.

- albicocca
- latte
- cioccolato

Offerta riservata solo ai possessori della Fidelity Card



€ 1,99 **€ 1,79**

SISA CROSTATA
350 g.

- albicocca
- ciliegia



€ 1,29

NIPIOL OMOGENEIZZATI CARNE
80 g. x 2
vari tipi



€ 1,39

NIPIOL OMOGENEIZZATI FRUTTA
80 g. x 2
vari tipi



€ 0,69

GRAZIA ACQUA EFFERVESCENTE NATURALE
1,5 litri x 6

Offerta riservata solo ai possessori della Fidelity Card



€ 1,44 **€ 1,32**

Ogni 5 € di spesa potrai acquistare massimo 5 confezioni al prezzo in offerta, per ulteriori quantità il prezzo sarà quello non in promo. Valgono i multipli (es. 10 € = 10 conf.)

SAN BENEDETTO ACQUA FRIZZANTE
50 cl. x 6



€ 1,26

SAN BENEDETTO ACQUA NATURALE
2 litri x 6

Offerta riservata solo ai possessori della Fidelity Card



€ 1,68 **€ 1,50**

Ogni 5 € di spesa potrai acquistare massimo 5 confezioni al prezzo in offerta, per ulteriori quantità il prezzo sarà quello non in promo. Valgono i multipli (es. 10 € = 10 conf.)

SAN BENEDETTO ACQUA NATURALE
50 cl. x 6



€ 1,26

SCHWEPES
25 cl. x 4

- limone
- tonica



€ 1,99

SAN BENEDETTO THE
1,5 litri

- limone
- pesca

Offerta riservata solo ai possessori della Fidelity Card



€ 0,79 **€ 0,69**

POWERADE INTEGRATORE
50 cl.
vari tipi



€ 0,89

PEPSI COLA REGULAR
1,5 litri x 2

Offerta riservata solo ai possessori della Fidelity Card



€ 1,99 **€ 1,89**

CONFEZIONE DOPPIA

SISA BIBITE
1,5 litri



€ 0,59

FANTA ARANCIATA
1,5 litri

Offerta riservata solo ai possessori della Fidelity Card



€ 1,15 **€ 1,08**

ZUEGG SUCCHI
125 ml. x 6

- ribes
- mirtillo



€ 3,99

SISA VINO
1 litro

- bianco
- rosso

VINO DA TAVOLA BIANCO



€ 1,29

<p>PORETTI 3 LUPPOLI BIRRA 33 cl. x 3</p> <p>Offerta riservata solo ai possessori della Fidelity Card</p>  <p>€ 1,59</p> <p>€ 1,48</p>	<p>CASTEL del MONTE VINO D.O.C. BIANCO 75 cl.</p>  <p>€ 2,19</p>	<p>CASTELLI di SEVERINO VINO BIANCO BOMBINO 75 cl.</p>  <p>€ 2,65</p>	<p>CANTINE SVEVO VINO I.G.T. FRISELLO 75 cl.</p>  <p>€ 3,89</p>	
<p>TACCO CORAGGIO VINO I.G.T. NERO di TROIA NEGRAMARO 75 cl.</p>  <p>€ 3,19</p>	<p>CANTINE LA MANNA VINO I.G.T. NERO TROIA 1,5 litri</p> <p>1,5</p> <p>€ 2,19</p> 	<p>VALDO PROSECCO ORO V.S.Q.P.R.D. 75 cl.</p>  <p>€ 4,99</p>	<p>SISA ROTOLO_CASA DECORATO 2 rotoli</p>  <p>€ 0,79</p>	<p>CUKI PELLICOLA 25 m.</p>  <p>€ 0,99</p>
<p>SISA ALLUMINO 8 m.</p>  <p>€ 0,89</p>	<p>SISA SACCHETTI GELO varie misure</p>  <p>€ 0,79</p>	<p>SISA TOVAGLIOLI Conf. da 250</p>  <p>€ 1,59</p>	<p>FELCE AZZURRA DOCCIA 250 ml. + 150</p> <p>400 ml</p> <p>Offerta riservata solo ai possessori della Fidelity Card</p>  <p>€ 1,39</p> <p>€ 1,29</p>	
<p>CLEO BAGNO MULTIMILK 650 ml. fiori aranc./sand.</p> <p>650</p>  <p>€ 1,89</p>	<p>HEAD & SHOULDERS 2 in 1 CLASSIC CLEAN 225 ml.</p>  <p>€ 2,19</p>	<p>SPLEND'OR BALSAMO COCCO 300 ml.</p>  <p>€ 0,99</p>	<p>PLAX COLLUTORIO VERDE FRESH 500 ml.</p>  <p>€ 2,99</p>	<p>COLGATE DENTIFRICIO TOTAL 75 ml.</p> <ul style="list-style-type: none"> - classico - plus/whitening  <p>€ 1,39</p>
<p>COLGATE SPAZZOLINO</p> <ul style="list-style-type: none"> - maxi white - omni  <p>€ 1,79</p>	<p>MALIZIA DETERGENTE INTIMO 200 ml. calendula e aloe</p>  <p>€ 0,99</p>	<p>LINES IDEA ULTRA ALI</p> <ul style="list-style-type: none"> - giorno x 12 - notte x 9 - flussi abb.  <p>€ 0,99</p>	<p>LINES IDEA SOTTILE</p> <ul style="list-style-type: none"> - liberty x 18 - anatomico x 18 - classico x 18  <p>€ 0,99</p>	<p>LINES INTERVALLO</p> <ul style="list-style-type: none"> - velo slip - velo ripieg. - sensitive - rip. anat.  <p>€ 1,99</p>

SCOTTEX IGENICA L'ORIGINALE 8 rotoli

Offerta riservata solo ai possessori della Fidelity Card



€ 1,99 € 1,89

TENDERLY FAZZOLETTINI Conf. 10 + 2

Gratis 2



€ 0,89

BREEZE DEO ROLL ON NEUTRO 50 ml.



€ 1,99

BREEZE DEO SPRAY NEUTRO 150 ml.



€ 1,99

FRIA SALVIETTINE STRUCCANTI Conf. da 25



€ 1,79

VILEDA PAVIMENTI Conf. da 3



€ 1,99

FABULOSO 900 ml. + 100

Offerta riservata solo ai possessori della Fidelity Card

- floreale
- marina
- lavanda
- profumi



€ 1,29 € 1,19

SMAC SGRASSATORE 650 g. vari tipi



€ 1,59

PRIL GEL CAPS

- lemon x 20
- classiche x 22



€ 3,79

PRIL 10 GOLD LAVASTOVIGLIE Conf. da 26 tabs



€ 3,79

PRIL GEL CLASSICO 26 lavaggi



€ 3,79

DIXAN DETERGENTE PIATTI SEGRETI 650 ml. vari tipi

Offerta riservata solo ai possessori della Fidelity Card



€ 0,99 € 0,85

CERTO DETERGENTE PIATTI 4 litri

- limone
- aceto



4 litri € 1,99

ACE LAVATRICE REGOLARE 23 lavaggi

Offerta riservata solo ai possessori della Fidelity Card



23 lavaggi € 2,59 € 2,49

SCALA AMMORBIDENTE BLU 4 litri



4 litri € 2,19

SOFLAN LIQUIDO 1 litro vari tipi



€ 1,79

PRIMO BOX

- piccolo
- medio



€ 4,99

LE CHAT ALIMENTO in VASCHETTA 100 g. vari tipi



€ 0,45

LE CHAT EXCELLENCE 400 g.

- kitten
- adult
- hairball
- sterilised



€ 1,49

SPECIAL DOG ALIMENTO in VASCHETTA 300 g. vari tipi



€ 1,29

SPECIAL DOG BOCCONI 400 g. vari tipi



€ 0,55

NUOVA BOSCHI
PROSCIUTTO
 di PARMA
 riserva speciale



€ 2,19 l'etto
 al chilo € 21,94

FERRARINI
PROSCIUTTO COTTO
 ALTA QUALITA'



€ 1,79 l'etto
 al chilo € 17,94

MOTTA
MANZO COTTO



€ 1,75 l'etto
 al chilo € 17,54

AMADORI
FESA di TACCHINO



€ 0,99 l'etto
 al chilo € 9,94

VILLANI
MORTADELLA
 LA SANTO



€ 1,09 l'etto
 al chilo € 10,94

ROVAGNATI
PANCETTA
 ARROTOLATA
 SGRASSATELLA



€ 1,89 l'etto
 al chilo € 18,94

DE LUCA
SOPRESSATA
 NOSTRANA
 di FAETO



€ 1,29 l'etto
 al chilo € 12,94

AURICCHIO
AURETTA
 CACIOTTA
 MISTA



€ 0,99 l'etto
 al chilo € 9,94

**AURICCHIO
MINI
PROVOLETTINA**



€ 1,09 l'etto
al chilo € 10,94

**Az. Agr. SAVINO
FORMAGGIO
da TAVOLA
di LATTE
di PECORA**



€ 1,39 l'etto
al chilo € 13,94

**GHIDETTI
PROVOLA**

- dolce
- affumicata



€ 0,99 l'etto
al chilo € 9,94

**CADEMARTORI
TALEGGIO D.O.P.**



€ 1,39 l'etto
al chilo € 13,94

**QUATTROTORRI
MOZZARELLE
SECCHHE**



€ 0,65 l'etto
al chilo € 6,54

**DELIZIOSA
MOZZARELLE FRESCHE
lavorate a mano**



€ 0,85 l'etto
al chilo € 8,54

**CASEIFICIO PRIMAVERA
MOZZARELLE di LATTE di BUFALA
di BATTIPAGLIA**

- classiche
- affumicate



€ 0,99 l'etto
al chilo € 9,94

**Az. Agr. SAVINO
RICOTTA FRESCA
di LATTE di PECORA**



€ 0,59 l'etto
al chilo € 5,94



COSTATINE di SUINO
€ 3,80 al Kg.



€ 0,38 l'etto

PROSCIUTTO di SUINO
€ 3,80 al Kg.



€ 0,38 l'etto

COLLO di SUINO
€ 3,80 al Kg.



€ 0,38 l'etto

SALSICCIA di PURO SUINO
(senza additivi nè conservanti)

- doppia
- sottile

€ 4,50 al Kg.



€ 0,45 l'etto

LONZA di SUINO
€ 5,70 al Kg.



€ 0,57 l'etto

SALSICCIA a BOCCONCINI di SUINO

- dolce
- piccante

€ 5,90 al Kg.



€ 0,59 l'etto

POLLO del CAMPO CORDON BLEU
Conf. 500 g.



€ 2,99

AIA LUGANELLE di POLLO e TACCHINO
Conf. 450 g.



€ 2,69



www.martinalimentare.it

Da sempre le generazioni Martini sono convinte che per ottenere prodotti eccellenti è necessaria una scienza in grado di coniugare il saper fare con il sapersi servire di ciò che si fa. L'aver privilegiato questa scienza ha consolidato le nostre aziende e creato la Filiera Martini: laboratori, centri di ricerca, alimenti zootecnici, strutture d'allevamento per varie specie, stabilimenti per la macellazione e trasformazione delle carni. Una filiera forte e salda in cui l'anello a monte è padrone della scienza del saper fare ed al servizio dell'anello a valle, capace quest'ultimo di sapersi servire di ciò che si fa. Il nostro intendimento è sviluppare ancora, con la dedizione che mettiamo in campo da oltre ottanta anni, ciò che consideriamo le nostre arti: nutrire, allevare e crescere perseguendo l'eccellenza in fatto di carne di suino, pollo e coniglio.

I GUSTOROLLI
di POLLO
con SPECK
e FORMAGGIO
conf. 650 g.



€ 4,49 conf.

BASTONCINI STORTI
di POLLO
conf. 250 g.



€ 1,49 conf.

ALETTE PICCANTI
di POLLO



€ 3,49 conf.

PORCHETTA
di SUINO



€ 2,99 conf.

HAMBURGER
di SUINO
conf. 200 g.



- con prosciutto
- con cipolla

€ 1,35 conf.

COTOLETTA
di POLLO
conf. da 1 Kg.



€ 3,49 conf.

FUSI
di POLLO
conf. da 3



€ 2,99 Kg.

FUSI di ALA
di POLLO



€ 2,99 Kg.

WURSTEL
di POLLO



€ 2,69 Kg.

<p>FRAGOLE vaschetta 500 g. cat. 1° - prov. ITA</p>  <p>€ 1,09 Conf.</p>	<p>BONDUELLE INSALATINE TENERE Conf. 90 g.</p>  <p>€ 1,09</p>
---	--

dal 4 al 9 maggio

<p>ARANCE NAVEL fogliate cat. 1° - prov. ITA - cal. 7/8</p>  <p>€ 0,99 al chilo</p>	<p>CETRIOLI di POLIGNANO cat. 1° - prov. ITA</p>  <p>€ 1,09 al chilo</p>
---	---

<p>ZUCCHINE cat. 1° - prov. ITA - cal. 14/21</p>  <p>€ 1,09 al chilo</p>	<p>DELIZIE dell'ORTO INSALATA FANTASIA Conf. 200 g.</p>  <p>€ 1,09</p>	<p>PIANTA DIMORPHOTECA vaso 14</p>  <p>€ 2,10</p>
---	---	--

dal 11 al 16 maggio

<p>NESPOLE cat. 1° - prov. ITA</p>  <p>€ 1,99 al chilo</p>	<p>POMODORO OBLUNGO VERDE INSALATARO cat. 1° - prov. ITA - cal. 30/35</p>  <p>€ 1,29 al chilo</p>
---	--

<p>CAROSELLI CHIARI cat. 1° - prov. ITA</p>  <p>€ 1,29 al chilo</p>	<p>PRIMO INSALATA MISTA RAVELLO 250 g.</p>  <p>€ 1,09</p>	<p>PIANTA LAMPRANTHUS vaso 14</p>  <p>€ 2,49</p>
--	---	--

**OVO INGROSSO
UOVA FRESCHE
MEDIE**
Conf. da 6



€ 0,89

**DIVELLA
PASTA FRESCA
GASTRONOMICA**
230 g.

- SFOGLIA
- BRISEE

Offerta riservata solo ai possessori della Fidelity Card



€ 0,99 **€ 0,79**

**ANTICHE
TRADIZIONI
PASTA
FRESCA
di SEMOLA**
500 g.



€ 0,89

**PRIMILK
PANNA
da CUCINA**
200 ml.



€ 0,69

**GRADINA LEGGERA
MARGARINA**
250 g.



€ 0,98

**GRADINA
MARGARINA**
250 g.



€ 0,98

**PRIMILK
MASCARPONE**
250 g.



€ 1,39

**NONNO NANNI
CAPRINO**
80 g.



€ 0,95

**PRIMILK
STRACCHINO**
100 g.



€ 0,89

**GALBANI
CERTOSA**
165 g.

Offerta riservata solo ai possessori della Fidelity Card



€ 1,69 **€ 1,39**

**NONNO NANNI
STRACCHINO
PROBIOTICO**
125 g.



€ 1,59

**PRIMILK
FIOCCHI di LATTE**
4,5% grassi
150 g.



€ 0,89

**PRIMILK
FORMAGGIO
FRESCO
SPALMABILE**
200 g.



€ 0,89

**KRAFT
PHILADELPHIA LIGHT**
200 g.



€ 1,89

**GALBANINO
FIOR di FETTE**
200 g.

Offerta riservata solo ai possessori della Fidelity Card



€ 1,49 **€ 1,39**

**PARMAREGGIO
FORMAGGINI
ai PARMIGIANO
REGGIANO**
140 g.



€ 1,39

PRIMILK
MAASDAMMER
porzionato
200 g.



€ 1,69

PRIMILK
ASIAGO D.O.P.
porzionato
200 g.



€ 1,99

PRIMILK
EMMENTAL BAVARESE
porzionato
200 g.



€ 1,69

PARMAREGGIO
CUOR di MIX
grattugiato
70 g.



€ 0,99

SILAC
GOLOSETTA e FIORILATTE
100 g. + 100



€ 1,29

DEL GIUDICE
MOZZARELLE FRESCHE
600 g.



€ 3,99

NESTLE' FRUTTOLO
50 g. x 6

Offerta riservata solo ai possessori della Fidelity Card



€ 1,29 **€ 1,15**

PARMALAT
COPPA MALU' CLASSICA
100 g. x 2



€ 1,29

FAGE
TOTAL 0%
SPLIT
170 g.
vari gusti

Offerta riservata solo ai possessori della Fidelity Card



€ 0,99 **€ 0,89**

VALSOIA
YOGURT YOSOI
125 g. x 2
vari tipi



€ 1,09

YOMO
YOGURT OMOGENEO
125 g. x 2
vari tipi



€ 1,19

MULLER
YOGURT
BIANCO
500 g.

- magro
- intero
- essenza



€ 1,09

EVVIVA
AMADORI
WURSTEL
di POLLO
e TACCHINO
100 g.

Offerta riservata solo ai possessori della Fidelity Card



€ 0,39 **€ 0,35**

CITTERIO
PANCETTA
a CUBETTI
130 g.

- dolce
- affumicata



€ 1,59

ROVAGNATI
PROSCIUTTO
COTTO
a DADINI
100 g.



€ 1,89

ROVAGNATI
PANATINE CLASSICHE
180 g.



€ 2,79

L'INEDITO
SALMONE
NORVEGESE
preaffettato
200 g.



€ 3,99

FINDUS PISELLINI PRIMAVERA
450 g.

Pisellini Primavera
FINDUS
VERDURE PIU' IN UNO
450g e

Offerta riservata solo ai possessori della Fidelity Card

€ 2,19 **€ 1,99**



OROGEL MINISTRONE LEGGEREZZA
750 g.

OROGEL Benessere
Leggerezza
MINISTRONE
750g

€ 1,69



OROGEL FOGLIA PIU' SPINACI CUBELLO
900 g.

OROGEL
Cubello
SPINACI
FOGLIA PIU'
NOVITA
900 grammi

€ 1,99



FINDUS Fiori di Nasello di NASELLO
300 g.

FINDUS
Fiori di Nasello
di NASELLO
300g

€ 3,69



FINDUS FILETTI di MERLUZZO GRATINATI
380 g.

FINDUS
Filetti di Merluzzo Gratinati
con pomodoro e basilico
100% Merluzzo
380g

€ 3,49



PIZZOLI PATASNELLA PATATINE STICK
750 g.

Pizzoli
Pata Snella
PATATINE STICK
750g

€ 1,19



ALGIDA 12 CORNETTI MINIATURE
228 g.

ALGIDA
12 CORNETTI
MINIATURE
228g

€ 3,49



ALGIDA 8 MINI CUCCIOLONI
270 g.

ALGIDA
8 MINI CUCCIOLONI
270g

€ 2,69



ALGIDA 8 CROCCANTE AMARENA
456 g.

ALGIDA
8 CROCCANTE
AMARENA
456g

€ 3,79



MOTTA COPPA del NONNO "I Nipotini"
216 g.

Motta
COPPA del NONNO
"I Nipotini"
216g

€ 3,69



ALGIDA VIENNETTA
350 g.

ALGIDA
VIENNETTA
350g

- choco nut
- creme brulee
- zabaione
- tiramisu

€ 2,99



VALSOIA GELATO VALSOIA
500 g.

VALSOIA
GELATO VALSOIA
500g

- variegato amarena
- bianco e cacao

€ 2,89



CARTE D'OR LA GELATERIA vaschetta
2 litri

CARTE D'OR
LA GELATERIA
vaschetta
2 litri

Offerta riservata solo ai possessori della Fidelity Card

€ 3,29 **€ 2,99**





Primo Prezzo

ogni prodotto al miglior prezzo

Solo da Convi e Primo Prezzo ogni giorno un pazzo prezzo!

LUNEDÌ 4 MAGGIO
QUATTROTORRI
GIAMBELLA
BIANCA
E AFFUMICATA
€ 0,59 l'etto
al chilo € 5,94

MARTEDÌ 5 MAGGIO
FIORUCCI
MORTADELLA
BOLOGNA
I.G.P.
€ 0,59 l'etto
al chilo € 5,94

MERCOLEDÌ 6 MAGGIO
REALE
di BOVINO
€ 6,30 al Kg
€ 0,65 l'etto

GIOVEDÌ 7 MAGGIO
RASPINI SALAME UNGHERESE
senza glutine
€ 0,89 l'etto
al chilo € 8,94

VENERDÌ 8 MAGGIO
QUATTROTORRI
TRECCIONE
di MOZZARELLA
€ 0,59 l'etto
al chilo € 5,94

SABATO 9 MAGGIO
PROSCIUTTO CRUDO
di montagna
€ 1,29 l'etto
al chilo € 12,94

LUNEDÌ 11 MAGGIO
MAASDAMMER
€ 0,49 l'etto
al chilo € 4,94

MARTEDÌ 12 MAGGIO
PROSCIUTTO COTTO
DELICATO
€ 0,85 l'etto
al chilo € 8,54

MERCOLEDÌ 13 MAGGIO
DEL GIUDICE
CACIOCAVALLO
MOLISANO
€ 0,79 l'etto
al chilo € 7,94

GIOVEDÌ 14 MAGGIO
SPECK
AFFUMICATO
del TRENTO
€ 0,99 l'etto
al chilo € 9,94

VENERDÌ 15 MAGGIO
FETTINE per INVOLTINI
di BOVINO
€ 6,30 al Kg
€ 0,65 l'etto

SABATO 16 MAGGIO
GRANA VALGRANA
€ 0,69 l'etto
al chilo € 6,94

Attiva la Fidelity Card

La Card dai mille vantaggi!



e scoprirai tante offerte solo a te dedicate, come...

...prezzi
incredibili

**GRANORO
PASSATA
di POMODORO
690 g.**



€ 0,49

...tanti punti in più! Scegliendo i prodotti Jolly

ATTENZIONE: L'acquisto dei prodotti Jolly presso i punti vendita "Primo Prezzo", non dà diritto a punti aggiuntivi.



**GALLO
RISO
ORIGINARIO
1 Kg.**



1,88 + 9
euro punti

**PARMALAT
ZYMIL PANNA
100 g. x 2**



1,45 + 6
euro punti

**STAR
RAGU' di CARNE
180 g. x 2**



2,59 + 7
euro punti

**INFASIL
INTIMO
PURITY
200 ml.**



1,45 + 6
euro punti

**SPONTEX
PANNO
MICROFIBRA
EFFETTO
DAINO**



1,28 + 9
euro punti

**SANTA LUCIA
BURRO
250 g.**



1,89 + 10
euro punti

**KRAFT
PHILADELPHIA
MINI
40 g. x 4**



1,99 + 9
euro punti

**BIRAGHI
GRANBIRAGHI
grattugiato
100 g.**



1,45 + 6
euro punti

**SANTA LUCIA
MASCARPONE
250 g.**



2,39 + 5
euro punti

**SANTA LUCIA
CREMA
alla RICOTTA
230 g.**



1,68 + 9
euro punti

**BUITONI BASI
FRESCHI per TORTE
600 g.**



3,08 + 9
euro punti

**GRANAROLO
ACCADI' YOGURT
125 g. x 2**



1,09 + 10
euro punti

**BERETTA
WURSTEL
100 g.**



0,49 + 4
euro punti

**MOTTA
MAXIBON
Conf. da 4**



2,75 + 6
euro punti

A smiling woman and man are shown in the upper left portion of the image, looking towards the camera. In the foreground, a wooden table is set with several white ceramic dishes containing fresh mozzarella cheese. One dish holds a large whole ball of mozzarella and a smaller ball, while another holds several small balls. A bowl of cherry tomatoes is also visible on the table.

Il Caseificio Delizia nasce nel 1992 e produce fin dagli albori formaggi e latticini con il marchio Deliziosa. Tutti i prodotti Deliziosa sono creati secondo le antiche tradizioni casearie pugliesi e grazie alla prima scelta del buon latte della Murgia. I latticini freschi e i formaggi stagionati sono lavorati secondo le antiche ricette artigianali riadattate attraverso le moderne tecnologie, che esaltano le qualità di tutti i latticini e formaggi. I prodotti Deliziosa vengono distribuiti giornalmente freschi in tutta Italia.



Seguici tutti i giorni su Teledauna canale 87 del digitale terrestre

Segui tutti i giorni la trasmissione Casa Convi, condotta da Piero Russo e Germana Zappatore.

Ogni giorno nel salotto di Casa Convi si avvicenderanno diversi ospiti per parlare insieme di un argomento.

In onda tutti i giorni alle 15,00.

Cercaci su Facebook - ConviTV



DIRETTA TV!



In onda tutti i giorni alle 14,30



I due programmi all'interno del contenitore Convi Tv, sono una fonte preziosa di informazioni.



MITICO CHANNEL

www.miticochannel.com/teledauna-web-tv.html

Segui le nostre trasmissioni anche in streaming, direttamente dal tuo computer! Con Mitico Channel puoi seguire i nostri programmi collegandoti da tutto il mondo!

**Vuoi cucinare e sfidare un VIP ai fornelli?
Vuoi partecipare ad un talkshow in diretta e dire la tua?
Vuoi vincere ricchi premi con le telefonate da casa?**

Scrivici alla mail televisione@convi.it
Chiama il **335.1209396**

VINCI SUBITO!
Dopo la spesa,
non buttare lo scontrino!

Conserva lo Scontrino e parteciperai ogni giorno a vincite immediate di prodotti enogastronomici anche via facebook!

Modalità: Partecipare è semplicissimo, sia attraverso la trasmissione "Casa Convi", sia attraverso la nostra pagina facebook, "ConviTV".

Per partecipare in diretta TV: telefona dalle ore 15,30 alle ore 16,00 al numero 0881.330035 e risponderai subito ad una semplicissima domanda.

Per partecipare via facebook: rispondi dalle ore 15,30 alle ore 21,00 sulla nostra pagina ConviTV ad una domanda specifica per facebook fatta durante la trasmissione. Vinceranno i primi 5 che risponderanno esattamente.

Per partecipare ricorda che è indispensabile comunicarci sempre le generalità ed il numero indicato in basso sullo scontrino, emesso o il giorno prima o il giorno stesso del quiz.



Comunica in diretta il numero presente in basso sullo scontrino! Risponderai in TV ad un semplice domanda e avrai la possibilità di vincere premi enogastronomici!



Le puntate di "Sfida ai Fornelli" vengono registrate presso il ristorante Aqva



Le ricette di "Sfida ai Fornelli".



Riso con gamberi e ceci ANNAMARIA LOMBARDI



INGREDIENTI:
riso parboiled 200 gr. Divella,
200 gr. gamberoni,
ceci 1 barattolo in vetro o in scatola,
20 o 30 gr. di grana grattugiato,
besciamella,
olio,
aglio,
prezzemolo.

PREPARAZIONE:
Far lessare il riso in una pentola con dell'acqua salata, nel frattempo in una padella versare dell'olio extra vergine d'oliva e far saltare uno spicchio d'aglio. Successivamente togliere l'aglio e inserire i gamberoni facendoli cuocere. Aggiungere al pesce i ceci, mescolare di tanto in tanto e spegnere il fuoco. Appena il riso sarà cotto, possibilmente non troppo, scolarlo e inserirlo in padella mescolandovi la besciamella.
Mantecare e servire con del prezzemolo tritato finemente.

Troccoli con ananas e speck PIETRO LOMBARDI



INGREDIENTI:
1 ananas piccolo fresco,
100 gr. di speck a dadini,
1 noce di burro, salvia, 1 goccio di brandy,
200 gr di troccoli o spaghetti,
20-30 gr. di pecorino grattugiato,
sale e pepe.

PREPARAZIONE:
Dividere l'ananas in due parti e vuotarle entrambe. Successivamente tagliare finemente a fettine l'ananas e da una metà del frutto ricavare delle listarelle sottili. In una padella sciogliere il burro e far saltare lo speck tagliato a dadini, aggiungere l'ananas e far insaporire bene, sfumando con un goccio di brandy. Far cuocere i troccoli, scolarli e passarli in padella mantecando bene il tutto con il pecorino grattugiato. Servire la pasta all'interno delle due metà vuote dell'ananas e guarnendo con delle foglioline di salvia e del pepe.

I nostri programmi in onda su Teledauna, canale 87 del digitale terrestre.



dal lunedì al venerdì
dalle 14,30 alle 15,00



diretta dal lunedì al venerdì
dalle 15,00 alle 16,30



il mercoledì alle 21,00
con replica il sabato alle 21,00

Per partecipare ai nostri programmi, inviare una e-mail all'indirizzo televisione@convi.it,
indicando nome e cognome e un recapito telefonico dove essere richiamati.

Più
NOSTROMO
Più vinci



Acquista un prodotto
NOSTROMO
 e visita il sito

www.concorsonostromo.it

per te un mare di premi!
 Gioca con lo scontrino o
 il codice univoco e
 scopri subito se hai vinto un
Weekend al faro!

E scopri come vincere altri premi
 grazie alla Collection!

ACCUMULA I PUNTI NOSTROMO E I PREMI A TE
 RISERVATI



- Amazon
- Concerti
- Decathlon
- iTunes
- La Feltrinelli.it
- Media World
 - Net-Ebook
 - Net-Movie
 - Net-Print
 - Net-Music
- QR
- Ricariche telefoniche

* L'immagine della card non è indicativa del premio reale

PARTECIPA ALL'ESTRAZIONE DELLA VACANZA
 DEI TUOI SOGNI!



**Mozzarella Silac solo fermenti,
 senza acido citrico.**

La mozzarella Silac, prodotta con fermenti lattici vivi e confezionata nella **INNOVATIVA VASCHETTA MONOPORZIONE** da 100 gr., risponde alle esigenze di tutti i nostri consumatori.

La pratica doppia vaschetta, consente di preservare al meglio la freschezza del prodotto nel caso in cui il consumo avvenga in momenti diversi.



Un pranzo all'aria aperta con i fiori di zucca ripieni

Con la bella stagione cresce il desiderio di mangiare fuori in compagnia.



Un'idea originale per un piatto semplice ma gustosissimo sono i fiori di zucca ripieni al forno. Questo è il periodo migliore per prepararli perché non fa ancora troppo caldo per utilizzare il forno. I fiori di zucca al forno sono più leggeri rispetto a quelli panati e fritti e conservano tutta la loro fragranza anche se mangiati freddi o il giorno dopo.

Fiori di zucca ripieni al forno

Ingredienti per 3 persone:

10 fiori di zucca, 2 uova, 200 grammi di fontal, 20 olive verdi denocciolate, 100 grammi di farina, 120 grammi di pangrattato, sale, olio extravergine di oliva.

Preparazione

In una ciotola sbattete bene le uova col sale. Tagliate il formaggio fontal a strisce non troppo sottili. Sistemate il pangrattato e la farina in due piatti separati. Lavate delicatamente i fiori di zucca ed eliminate il pistillo all'interno. Aprite i petali e posizionate all'interno qualche striscia di fontal e due olive. A questo punto passate ogni fiore imbottito prima nella farina, facendolo rotolare per infarinarlo bene su tutta la superficie, poi nell'uovo sempre uniformemente e infine nel pangrattato. Ripetete questi passaggi fino ad esaurire tutto l'uovo. Ponete i fiori di zucca farciti in una teglia adatta al forno, aggiungete qualche goccia di olio extravergine di oliva su ogni fiore e mettete nel forno caldo a 180° per circa 30 minuti, girandoli a metà cottura.

Che sia al mare, in montagna, in campagna o anche in giardino, con la bella stagione cresce il desiderio di stare il più possibile all'aperto, pranzo compreso.

Per prima cosa occorre pensare bene a quante persone parteciperanno al pranzo. Preparate piatti freddi e ricette semplici da conservare e trasportare. Evitate sughi e brodini vari e date priorità a toast, panini imbottiti, torte salate, insalate di riso o pasta, focacce e frittate. Portate tanta frutta e tagliatela al momento per evitare che la polpa si annerisca per effetto dell'ossidazione.



UOVA FRESCHE

Noi di OVOINGROSSO da oltre sessant'anni pensiamo prima di tutto a coloro che sceglieranno il nostro prodotto. Per questo il nostro obiettivo fondamentale è scegliere e selezionare uova fresche provenienti esclusivamente da allevamenti italiani controllati con sistema HACCP perché chi sceglie le nostre uova possa mangiarle in sicurezza e tranquillità.

Dati nutrizionali per 100 gr. di prodotto

VALORE ENERGETICO	131 Kcal
PROTEINE	12 g
CARBOIDRATI	0,5 g
GRASSI	9,0 g

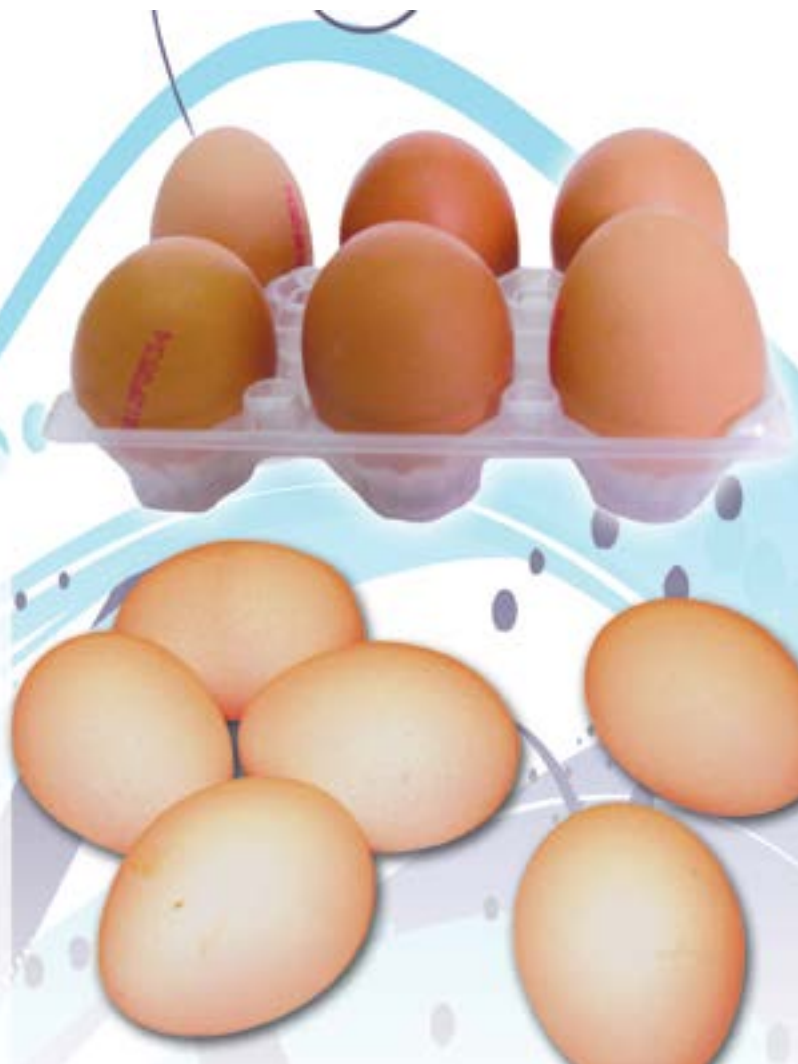



Art of food

VALORI NUTRIZIONALI

Valori nutrizionali (gr/100g di parte edibile)	
Energia	246 Kcal/1026 KJ
Proteine	28 gr
Grassi	15 gr
Sale	5,8 gr



LA QUALITÀ NON AMMETTE SCORCIATOIE. NON TOLLERA CONSERVANTI O COLORANTI, NE NITRITI E NITRATI E METTE AL BANDO TUTTO CIÒ CHE NON È GENUINO.

L'ARTE DELLA QUALITÀ È DI CASA ALLA NUOVA BOSCHI.

QUESTO È IL "MOTTO" DELLA NOSTRA AZIENDA MONOPRODOTTO CHE DA 40 ANNI IMPEGNA TUTTE LE PROPRIE RISORSE E LE PROPRIE ENERGIE NELLA LAVORAZIONE E STAGIONATURA DEL PROSCIUTTO CRUDO OFFRENDO AL CONSUMATORE LA GARANZIA TOTALE.

DOPO MOLTI MESI DI LENTA STAGIONATURA, FRA LE DOLCI COLLINE DELL'APPENNINO PARMENSE, LE COSCE, CURATE SECONDO UNA CULTURA ARTIGIANALE ANTICA DI SECOLI, SI TRASFORMANO IN UN PROSCIUTTO DI PARMA DAL GUSTO ECCEZIONALE.

NON TUTTI SANNO CHE IL PROSCIUTTO DI PARMA È UN ALIMENTO COMPLETAMENTE NATURALE IDEALE PER CHIUNQUE.

È CONSIGLIATO NELLA ALIMENTAZIONE DEI BAMBINI, DELLE DONNE IN GRAVIDANZA, DEGLI ANZIANI, DEGLI ATLETI E PUÒ ESSERE UTILIZZATO NELLE DIETE IPOCALORICHE, 100 GR DI PROSCIUTTO DI PARMA HANNO CONTENUTO LIPIDICO INFERIORE A BOVINO ADULTO E PETTO DI TACCHINO.

PER LA PRESENZA DI AMINOACIDI LIBERI È INDICATO IN TUTTE LE DIETE DEGLI SPORTIVI, ANCHE PERCHÉ LE SUE PROTEINE GRAZIE ALLA STAGIONATURA DIVENTANO PIÙ LEGGERE E DIGERIBILI PUR SE "SOSTANZIOSE"!

GLI OLIGOELEMENTI

Cari lettori, la nostra rubrica sta volgendo al termine e io vorrei terminare il nostro percorso con questi ultimi articoli parlando degli oligoelementi presenti negli alimenti. Iniziamo parlando delle VITAMINE.

Il termine vitamine (che inteso letteralmente significa ammine della vita) fu coniato originariamente nel 1911 da Casimiro Funk con riferimento alla tiamina (vit B1) ed è oggi usato per indicare un gruppo di composti organici, indispensabili all'organismo e che l'organismo stesso, con qualche eccezione non è in grado di produrre. Tutte le vitamine hanno delle caratteristiche comuni, per esempio sono tutte piccole, lavorano tutte a bassissime concentrazioni e la loro carenza origina sindromi specifiche. Tutte le vitamine le possiamo suddividere in due gruppi, le liposolubili (che si sciolgono nei grassi) e le idrosolubili (che si sciolgono nell'acqua). Adesso le vedremo più nel dettaglio. **VITAMINA B1 (Tiamina)** E' presente nel lievito di birra, nei cereali integrali, nei legumi, nel fegato, nelle uova. Purtroppo questa vitamina si distrugge con il calore e con l'acidità, ma resiste al congelamento. La tiamina è necessaria nel metabolismo dei carboidrati, favorisce lo stato generale di nutrizione dei tessuti nervosi. La carenza causa danni al sistema nervoso, deperimento generale e alcune condizioni specifiche come il beri beri, molto diffuso tra le popolazioni che si cibano principalmente a base di riso brillato, e la sindrome di Wernicke, una grave forma di stato confusionale. **VITAMINA B2 (Riboflavina)** E' molto diffusa nel lievito di birra, nel germe di grano, nei cereali integrali, nel fegato, nella carne, nel latte e nelle uova ed è prodotta anche dalla flora intestinale. La riboflavina è stabile ai normali trattamenti

termici a cui sottoponiamo i cibi (cottura), tuttavia si hanno grosse perdite in seguito all'esposizione degli alimenti alla luce. E' importante per lo stato di nutrizione della pelle e delle mucose, la riboflavina è raramente scarsa nell'alimentazione delle popolazioni dei paesi ricchi. La sua carenza è invece evidente nelle popolazioni povere, dove associata a un generale stato di sottanutrizione, causa alterazioni della pelle, lesioni alle mucose e al tubo digerente. **VITAMINA B5 (Acido Pantotenico)** Il termine acido pantotenico deriva dal greco "pantos" che significa dappertutto, indica quindi l'ampia diffusione in natura di questa molecola. E'una vitamina importantissima nella protezione da una serie di condizioni patologiche, è molto diffusa in tutti gli alimenti sia animali che vegetali, soprattutto nel fegato, tuorlo d'uovo, legumi e lievito di birra. E' carente solo in stati di grave denutrizione. **VITAMINA B6 (Piridossina)** Questa vitamina è molto presente nel fegato, nel pesce, nei legumi, nel cervello, nella carne, nel latte, nella verdura e nel lievito. in genere è abbastanza resistente ai trattamenti industriali. E' una vitamina importante per il corretto utilizzo delle proteine nel nostro organismo e per la sintesi dell'emoglobina (proteina dei globuli rossi). Interviene inoltre nel metabolismo dei carboidrati e dei lipidi. La sua carenza è piuttosto rara, solitamente causa apatia e debolezza, e in qualche caso una forma di anemia ipocromica, dove i globuli rossi sono più chiari del solito. **VITAMINA PP (Niacina)** La niacina è una di quelle vitamine che può essere sintetizzata nel nostro organismo a partire da uno specifico amminoacido che è il Triptofano, ma il nostro corpo non è molto efficiente nella sua produzione, dunque va assunto con la dieta. La niacina è stabile al calore e la carne rappre-



Potete contattare la dottoressa Mazzotta scrivendo a manuela.mazzotta@gmail.com oppure telefonando al 320.5657916

senta una ottima fonte di questa vitamina come i cereali integrali e i legumi, mentre uova, latte e latticini ne sono poveri. La vitamina PP prende parte alle reazioni della respirazione cellulare, della sintesi e demolizione di amminoacidi, acidi grassi e colesterolo. La carenza di niacina causa la pellagra, una condizione molto diffusa nelle zone povere anche del nostro paese fino all'inizio del '900, a causa di una alimentazione principalmente consistente in mais, povero di niacina e ricco di antivitamina PP, una sostanza che si combina con la vitamina PP e la rende non disponibile per l'organismo. Tipici sintomi della pellagra sono dermatiti, macchie e desquamazioni epidermiche, disturbi intestinali, diarrea, fino ad alterazioni neurologiche, come la demenza. Il nostro spazio è terminato, ma continueremo al prossimo numero! Vi ringrazio come sempre della fiducia e della stima che mi dimostrate, e continuo a esortarvi a contattarmi per qualsiasi quesito. A presto!

D.ssa Manuela Mazzotta

Le ricette
in trasmissione

**i Gusti
Giusti**

Segui
la trasmissione
tutti i venerdì
alle 16,30,
subito dopo

Casa
Convi



PEDEJA "PANCETTA DI AGNELLO RIPIENA"

Ingredienti:

Pancetta di agnello di media grandezza, 3 uova, 50 gr. di pecorino grattugiato, prezzemolo, aglio, basilico, 1 cipolla, 500 ml. di salsa di pomodoro, olio extra vergine d'oliva, un bicchiere di vino bianco, sale e pepe quanto basta, uva passa, pinoli.

Procedimento:

Praticare una tasca nella pancetta incidendo con un coltello. Sbattere le uova e unire tra loro: uova, pecorino, eventualmente un po' di mollica di pane sbriciolata, aglio, prezzemolo, sale e pepe. Successivamente prendere il composto e versarlo nella pancetta, "cucire" la tasca con spago da cucina cercando di sigillare il bordo per non far fuoriuscire il ripieno. Scaldare l'olio in una casseruola e far dorare la cipolla, inserire la pancetta e far rosolare, aggiungere il vino bianco e far evaporare. Unire la salsa di pomodoro, un mazzo di prezzemolo e basilico, sale, cuocere a fiamma bassa. Far raffreddare, tagliare a fettine la pancetta e accompagnarla con un contorno leggero come una semplice insalata.

Le Antiche Tradizioni

PASTA FRESCA DI SEMOLA DI GRANO DURO

Dal cuore della Puglia, dalla sapiente coltivazione della terra, con le tecniche di trasformazione semplici e naturali nel rispetto della qualità totale "Le Antiche Tradizioni" offre i suoi prodotti per portare sulla vostra tavola il sapore ancora intatto della natura.

Vi elenchiamo solo alcune specialità del pastificio AGRICAP, s.a.s. con marchio "Le antiche Tradizioni":

Orecchiette, Cavatelli, Fusilli, Fusilli Avellinesi, Cicatelli, Troccoli, Strascinati, Tortellini, Ravioli, Gnocchi, Tagliatelle, Spaghetti, Tagliolini.



I PRODOTTI DEL TAVOLIERE

LA NUOVA RACCOLTA PUNTI

EMOZIONI

2015

La raccolta più attesa ti stupisce ancora con regali utili e belli, un viaggio emozionante tra grandi marchi, classici e new entry, stile e tecnologia. E poi con i numerosi, buoni prodotti Del Giudice averli è sempre facile!

Del Giudice
IL FIORE DEL LATTE

Seguici su www.delgiudice.it

Ordini la tessera con il regolamento al tuo negoziante oppure scaricala in pdf all'indirizzo www.delgiudice.it/raccolta

Il ferro, un minerale essenziale per l'organismo

Un elemento fondamentale per la produzione di emoglobina e per l'efficienza del sistema immunitario.

La carenza di ferro è la carenza minerale più diffusa nella specie umana. Questo minerale è essenziale per il nostro organismo. La sua funzione principale riguarda la produzione dell'emoglobina, la proteina presente nei globuli rossi che permette il trasporto dell'ossigeno a tutti i tessuti, e della mioglobina, un'altra proteina deputata a fissare l'ossigeno all'interno dei muscoli.

Se non assorbiamo abbastanza ferro, le cellule non si ossigenano in modo adeguato, soffrono, si infiammano e possono anche morire. Nella vita di tutti i giorni diete squilibrate o intensa attività sportiva possono portare a carenze di ferro, mentre ci sono situazioni fisiologiche (gravidanza, allattamento, ciclo mestruale, accrescimento e senescenza) che richiedono un aumento della sua assunzione giornaliera. In tutti i casi di ridotta assunzione o di aumentato fabbisogno, è possibile ricorrere a integratori.

Sintomi di carenza di ferro sono:

- 0 anemia e senso di spossatezza
- 0 diminuzione della concentrazione
- 0 pallore cutaneo
- 0 unghie e capelli fragili

Soluzione bilanciata ed ottimale per le carenze di ferro

- o 1 bustina di FerroGUNA orosolubile al giorno fornisce il 100% del fabbisogno giornaliero di ferro in una forma altamente assimilabile per l'organismo.
- o La presenza anche della Vitamina C e del Rame, permette l'ottimale assimilazione e utilizzo del ferro.
- o La polpa del frutto del Baobab, grazie al suo elevato contenuto in vitamine, minerali e oligoelementi favorisce l'assimilazione del ferro integrando anche importanti elementi per il benessere dell'organismo.



Servizi in farmacia

Qui Puoi! 

Mini check up colesterolo, pressione, peso, trigliceridi, glicemia € 10,00



Tele elettrocardiogramma in farmacia
5€ di Sconto per i clienti Convi

Per info e prenotazioni

tel. 0881.723173
tel. 0881.615638
tel. 0881.632800

APPUNTAMENTI

dal 4 maggio al 28 maggio



6 maggio

Appuntamento con
FISIOTERAPISTA
Farmacia
Ronga Tartaglia

11 maggio

Giornata
MAG 2
Farmacie
Tartaglia

14 maggio

test
INTOLLERANZE
ALIMENTARI
Farmacia
Ronga Tartaglia

23-24 maggio

Aperta per turno
Farmacia
Ronga Tartaglia

25-26-27-28 maggio

Aperta H24
Farmacia
Ronga Tartaglia



GOCCE DRENANTI
a base di
Equiseto t.m.
ricco di minerali
9,90 €



**Offerta
Miglior
Prezzo!!!**



FARMACIA
de **PERNA DR.SSA CRISTINA**

VIA MASI, 2 - Foggia - Tel. 0881 615638
farmaciadeperna@email.it

FARMACIA
TARTAGLIA

VIA IMPERIALE, 47 - Foggia
Tel. 0881 632800 - Fax 0881.339252

FARMACIA
RONGA - TARTAGLIA

VIA DELLA REPUBBLICA, 1
Foggia - Tel. 0881.723173
farmaciaronogatartaglia@fastwebnet.it

LE NOSTRE FARMACIE SONO SEMPRE APERTE IL SABATO MATTINA



Seguici
SU
facebook

Nulla è più genuino di un buon bicchiere di latte, ogni giorno quella stessa purezza si trasforma per catturare i vostri sensi.

La nostra mozzarella é pronta a deliziare i vostri palati



Gli insegnamenti custoditi tra ricordi e tradizioni tramandati di padre in figlio e la volontà di mantenere la qualità di un prodotto artigianale, ancora oggi, premiano la nostra azienda.

Affondate pure la forchetta in una mozzarella, assaporerete una tradizione garantita dalla passione che accompagna la lavorazione di ogni singolo prodotto.

CASEIFICIO QUATTROTORRI MOLINARA SRL
Via Circumvallazione Rosati, 0082020 MOLINARA (BN)



Cavallone srl
FORNITURE MATERIALI ELETTRICI
CIVILI - INDUSTRIALI E ILLUMINOTECNICI
F O G G I A - Via G. Cosmano 10
Tel. 0881-633822 - 636927 - Fax 633422



Efficienza e
competenza
al tuo servizio!

Climatizzatori d'aria, l'importanza di un installatore qualificato

PROMOZIONE

Non solo la marca, ma anche l'installazione è fondamentale per il buon funzionamento della macchina

I climatizzatori fissi non sono semplici elettrodomestici a cui attaccata la spina, poi tutto funziona. Una parte fondamentale dell'ottimo funzionamento e del comfort ambientale che ne deriva è basato sull'installazione. La maggior parte delle segnalazioni di guasti riscontrati nei primi mesi di funzionamento non riguardano la macchina, ma proprio la cattiva installazione della macchina.

Nel tempo poi è il servizio post-vendita offerto dall'azienda installatrice a fare la differenza. Quindi non è possibile dire che una tale marca è una buona marca, se non è valutata assieme al servizio dell'azienda che installa la macchina e ne cura la manutenzione. Allora, il rapporto qualità/prezzo da scegliere comprende sempre

il costo macchina e l'opera dell'installatore esperto con l'immediata assistenza post-vendita che può darci.

L'aggiornamento tecnico non solo è necessario, è diventato una condizione senza la quale è impossibile operare. Per questo motivo per installare climatizzatori a regola d'arte il tecnico deve essere in possesso di alcuni precisi requisiti che fanno riferimento alla lettera "C" della legge 46/90 ("Sezione Tecnica"), requisiti che gli consente poi di rilasciare a norma di legge la Dichiarazione di Conformità dell'impianto di climatizzazione realizzato. Ciò a garanzia del lavoro svolto a regola d'arte e a testimonianza della qualità del proprio lavoro.

PREZZI CONGELATI

FINO AD ESAURIMENTO SCORTE

**Climatizzatore HAIER
modello AQV :
9000 BTU 350 €
12000 BTU 390 €**



**Climatizzatore
Mitsubishi modello HJ:
9000 BTU 350 €
12000 BTU 450 €**



I prezzi si intendono IVA esclusa

Expo Milano 2015, la grande sfida è “Nutrire il pianeta”

All'Esposizione Universale sono coinvolti più di 140 Paesi e Organizzazioni internazionali sul tema dell'alimentazione.



Se ne parla da tanto. E adesso eccoci al più grande evento mai realizzato sull'alimentazione e la nutrizione: Expo Milano 2015, l'Esposizione Universale che l'Italia ospiterà fino al 31

ottobre per dare una risposta concreta a un'esigenza vitale, cioè riuscire a garantire a tutti i popoli cibo sano, sicuro e sufficiente, nel rispetto del Pianeta e dei suoi equilibri. L'evento si svolge su un'area espositiva di 1,1 milioni di metri quadri, dove sono coinvolti più di 140 Paesi e Organizzazioni internazionali per dare vita ad una gigantesca piattaforma di confronto, di idee e di soluzioni condivise sul tema dell'alimentazione.

“Nutrire il Pianeta, Energia per la Vita” è il tema al centro della manifestazione, il filo logico che attraversa tutti gli eventi organizzati sia all'interno e sia all'esterno del sito espositivo. Expo Milano 2015 è l'occasione per riflettere e confrontarsi sui diversi tentativi di trovare soluzioni alle

contraddizioni del nostro mondo: se da una parte c'è ancora chi soffre la fame (circa 870 milioni di persone denutrite), dall'altra c'è chi muore per disturbi di salute legati a un'alimentazione scorretta e a troppo cibo (circa 2,8 milioni di decessi per malattie legate a obesità o sovrappeso). Inoltre ogni anno, vengono sprecate circa 1,3 miliardi di tonnellate di cibo. Per questo motivo servono scelte politiche consapevoli e stili di vita sostenibili, anche attraverso l'utilizzo di tecnologie all'avanguardia, per trovare un equilibrio tra disponibilità e consumo delle risorse.

La riflessione sul tema si trasforma anche in un momento di condivisione e di festa, grazie a eventi e spettacoli da vivere in compagnia della mascotte Foody. L'Esposizione Universale offre a tutti, inoltre, la possibilità di conoscere e assaggiare i migliori piatti del mondo e scoprire le eccellenze della tradizione agroalimentare e gastronomica di ogni Paese.



UNO DEI PRODOTTI TIPICI DELLA TRADIZIONE ROVAGNATI:

PANCETTA SGRASSATELLA

PRODOTTA SOLO CON CARNI ITALIANE FRESCHE DI PRIMA SCELTA, LAVORATA CON INGREDIENTI NATURALI CHE LE CONFERISCONO LA DOLCEZZA, SAPORE UNICO E GIUSTA CONSISTENZA.

LA SGRASSATELLA COMBINA LA MORBIDEZZA DELLA PANCETTA CON IL GUSTO E L'AROMA DELLA COPPA.

PRODOTTO SENZA FONTI DI GLUTINE E LATTOSIO



In ogni parte del mondo, la mamma è sempre la mamma



Bisognerebbe festeggiarla ogni giorno perché ci sono decine e decine di buone ragioni per farlo. La festa della mamma, celebrata la seconda domenica di maggio, si festeggia non solo

in Italia ma in moltissimi paesi del mondo. Già gli antichi greci, dedicavano alla loro genitrice la celebrazione di un giorno all'anno in occasione della festa in onore della dea Rea, madre degli dei. Anche gli antichi romani celebravano la festa della madre, in occasione dei festeggiamenti in onore della dea Cibele, simbolo della Natura e di tutte le madri.

Una 'festa della mamma' veniva celebrata anche nell'Inghilterra del 1600 con il "Mothering sunday", una festa in cui tutti coloro che per studio o lavoro vivevano lontano dalle proprie famiglie, in questo giorno potevano rientrare e riabbracciare le loro madri. In Italia questa festività

è nata a metà degli anni cinquanta ed è correlata a due eventi: uno risale al 1956, quando Raul Zaccari, sindaco di Bordighera, decise di festeggiare la festa della mamma in città la seconda domenica di maggio di quell'anno al Teatro Zeni; l'altro evento risale all'anno successivo, al 1957, quando don Otello Migliosi, un sacerdote del borgo di Tordibetto ad Assisi, ebbe l'idea di festeggiare la madre nel suo valore religioso e soprattutto cristiano con una serie di iniziative.

Sebbene le tradizioni variano nel tempo e nei luoghi, certi simboli restano eterni per omaggiare le mamme: fiori, poesie, abbracci e una carica di affetto senza limiti.



LA MOZZARELLA DI LATTE DI BUFALA

La mozzarella è un formaggio a pasta filata: la cagliata di latte viene tritata, miscelata con acqua bollente, filata e quindi "mozzata", da cui il nome.

Nella produzione di mozzarella di bufala si deve utilizzare esclusivamente latte di bufala intero fresco, eventualmente pastorizzato.

In aree specifiche ove le bufale siano allevate con metodi specifici frutto della tradizione locale, la mozzarella di bufala campana può assumere le specificazioni di "aversana" o "piana del Volturno", "pontina", "piana del Sele".





Festa del Soccorso:

il 20 maggio la cantante Annalisa

Dal 16 al 20 maggio si svolgerà la Festa Patronale a San Severo in onore di Maria SS. del Soccorso. La grande festa esplosiva, ricca di emozioni, tradizione e passione che coinvolge tutta la Capitanata, chiuderà i festeggiamenti mercoledì 20 maggio con la cantante Annalisa alle ore 21 in via Martiri di Cefalonia.



Pedagogia per l'impresa, incontro con Annarita Zichella

Per il ciclo di dialoghi con i professionisti del settore educativo e formativo mercoledì 6 maggio a Foggia alle ore 11,50 al Dipartimento di Studi Umanistici (via Arpi 155), si terrà il terzo incontro di "Pedagogia per l'impresa. Testimonianze dal mondo del lavoro" con Annarita Zichella, progettista della formazione Euromediterranea.

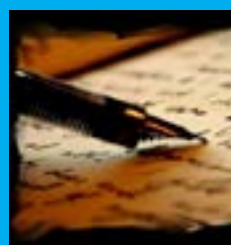

"Una storia tutta per sé", corso di scrittura

Si chiama "Una storia tutta per sé" il corso intensivo di scrittura, proposto da Laboratori Urbani Artefacendo e ProvoCult, che si terrà sabato 9 maggio, dalle 10.00 alle 16.00, presso Tenuta Chianchito, a San Giovanni Rotondo. Il corso sarà tenuto dalla editor Alessandra Minervini, consulente della Scuola Holden di Alessandro Baricco. Info ed adesioni al 3669404991.



Incontro sul "Romanticismo e l'arte degli opposti"

Sabato 9 maggio alle ore 18.30 nella sede della Fondazione Banca del Monte di Foggia (Via Arpi, 152) III appuntamento del progetto culturale "Musica nella storia - Musica nella cultura". Nell'incontro si parlerà di "Romanticismo e l'arte degli opposti: dai Preludi di Frydrih Chopin e Carnaval di Robert Schumann ai poemi sinfonici di Franz Liszt e Richard Strauss".

Cresce la voglia di star bene.

Bonduelle è leader nel mercato delle verdure grazie all'eccellenza qualitativa dei suoi prodotti, creati interpretando le esigenze dei consumatori. Con la sua ampia offerta di prodotti, ricchi di gusto, veloci da preparare, con tante soluzioni di packaging e pensati per un uso individuale e in famiglia, o per il "fuori casa", Bonduelle facilita il consumo della verdura il cui apporto nutrizionale è fondamentale per il benessere quotidiano. Sul retro di ogni confezione dei prodotti Bonduelle si trovano tutte le informazioni relative all'apporto nutrizionale del prodotto. Accanto alla tabella nutrizionale Bonduelle riporta le GDA (Guideline Daily Amounts - Quantità Giornaliere Indicative) che indicano in grammi e in percentuale il contributo di una porzione di alimento rispetto alla quantità indicativa giornaliera ritenuta adeguata per un adulto. L'indicazione delle GDA è facoltativa, ma possono essere utilizzate a completamento dell'informazione nutrizionale obbligatoria per fornire un valido riferimento per stimare la quantità di calorie, grassi totali e saturi, sodio e zuccheri da assumere nell'ambito di una dieta bilanciata.

Bonduelle PER TE

Scopri tutte le informazioni nutrizionali sul retro delle nuove confezioni!

VALORI NUTRIZIONALI PER 100 g DI PRODOTTO		PER PORZIONE (g)	
	20-40-45 M	11-14-15 M	Adulti
Valore energetico	11,2	6,5	1,1
Proteine	1,8	1,0	0,2
Carboidrati di cui zuccheri	2,2	1,2	0,2
Grassi di cui saturi	0,4	0,2	0,0
Fibre alimentari	1,3	0,8	0,1
Sodio	1,000	0,500	0,000

www.bonduelle.it
www.fondazionebonduelle.org



Un archivio permanente dedicato ad Andrea Pazienza A San Severo al Museo dell'Alto Tavoliere è stato inaugurato Splash! Archivio 'Andrea Pazienza', uno spazio permanente interamente destinato alla catalogazione, fruizione e studio di pubblicazioni, materiale multimediale e digitale, riviste di settore e documenti vari riguardanti il genio artistico di Andrea Pazienza. L'archivio presenta finalità di pubblica utilità e di interesse storico-artistico per tutti coloro i quali vorranno consultare tali documenti.



James Senese e Napoli Centrale

L'8 maggio a Lucera a Palazzo D'Auria Secondo (Piazza Oberdan, 3) live di James Senese & Napoli Centrale, un gruppo che opera una vera fusione, creando un suono rispettoso della tradizione popolare, ma aperto ad ogni forma di arricchimento strutturale, in grado di rendere il linguaggio proposto universalmente fruibile. Info 333/9188472.



Lindbergh Pooh Tribute Band

L'8 maggio alle ore 21:00 al Teatro del Fuoco in via dell'Immacolata, 32 a Foggia, si esibirà Lindbergh Pooh Tribute Band gruppo cover dei mitici pooh. Prevedita: bar Cocò. Info 347/8207998



L'Irlanda di Tony Clarke in mostra

Fino all'11 maggio a San Severo al Caffè Tra Le Righe/Spazio off (via De Cesare 13) è allestita "Through Ireland", una mostra che si propone come un viaggio nella personale visione dell'Irlanda di Tony Clarke. Curata da Aradia Art Management, la mostra propone "un excursus visivo di luoghi e personalità d'Irlanda" attraverso una serie di tele, realizzate con una tecnica che unisce l'utilizzo dei pastelli a cera all'inchiestro.



"Il lupo d'Assisi" del Piccolo Teatro

Venerdì 8, domenica 10, sabato 16 e domenica 17 maggio andrà in scena "Il lupo d'Assisi", spettacolo di nuova drammaturgia prodotto dal Piccolo Teatro di Foggia. Soggetto di Dino La Cecilia e Fabrizio Errico. Scritto da Fabrizio Errico. Viaggio nella vita dell'uomo diviso tra ombre e luci, tra Giovanni di Bernardone e Francesco. Per info 0881723454.

Motta

BARLASSINA

Motta-Barlassina azienda specializzata nella produzione di prosciutti cotti di qualità, ha nella sua gamma una linea di "Gastronomia" di specialità pronte da gustare come secondi piatti.

Fra queste specialità spicca il Manzo Cotto, prodotto con fesa di bovino adulto (stesso taglio della bresaola) che viene aromatizzato con ingredienti naturali e cotto in forno a vapore.

Se ne ricava un prodotto dal gusto delicato, a basso contenuto calorico, per un secondo piatto pronto da gustare con fantasia a discrezione del consumatore.

FESA DI MANZO COTTO

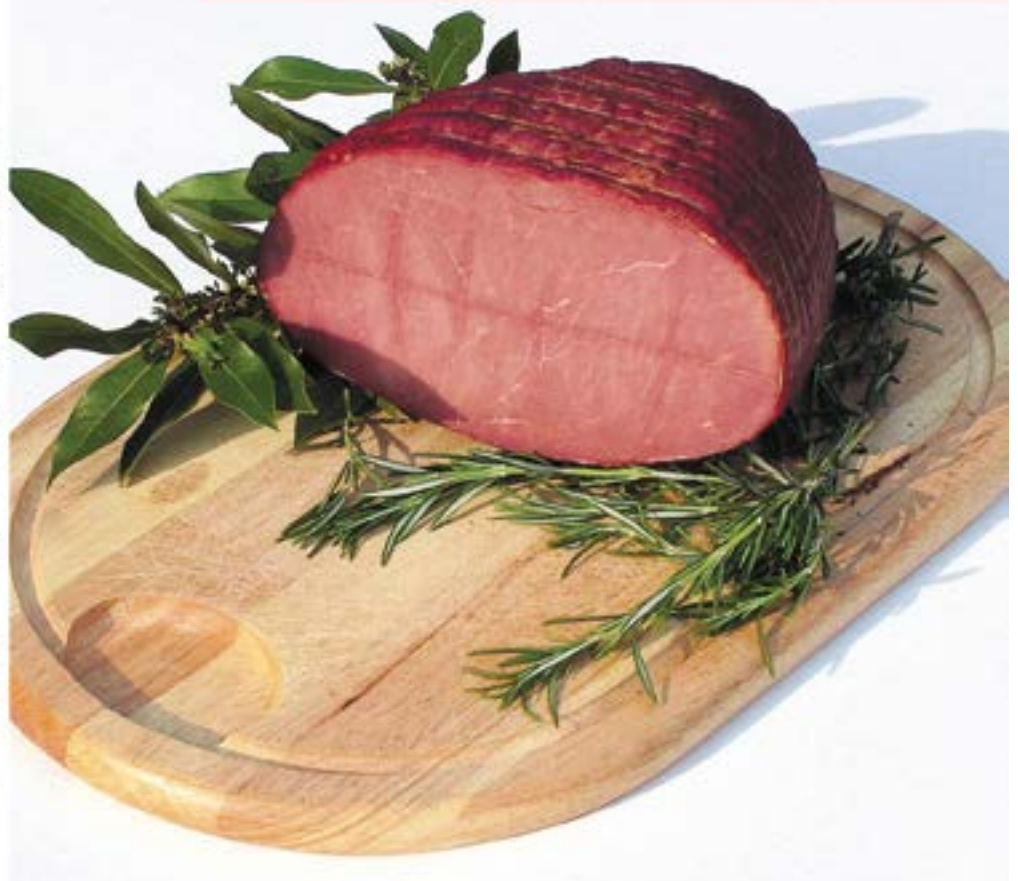



Ipnosi: la nuova frontiera della chirurgia?

L'ipnosi può rappresentare una valida alternativa all'anestesia generale nel corso di un intervento chirurgico per la rimozione del cancro al seno.

All'Istituto Curie di Parigi sono oltre 70 le donne che hanno scelto questa tecnica di sedazione, affermando dopo l'operazione di ricordare i discorsi dei medici ma di non aver provato dolore.

Non tutte le pazienti, però, possono sottoporsi a tale procedura. In Italia, il primo intervento di chirurgia sotto ipnosi è avvenuto a Padova nel 2013 quando una

donna fu operata per un melanoma alla coscia. Per la 42enne, con forti reazioni allergiche ai farmaci anestetici, l'ipnosi era l'unica possibilità di cura. Il caso eccezionale fu pubblicato sulla rivista «Anaesthesia», testo di riferimento del mondo scientifico del settore.



È Sandra Bullock la donna più bella del mondo

Sandra Bullock è la donna più bella del mondo.

Non ha dubbi il magazine americano "People" che dedica all'attrice premio Oscar anche una copertina. Ma lei, 50 anni splendidamente portati, appresa la notizia non è sembrata particolarmente emozionata e con l'ironia per cui è famosa ha dichiarato: "Non è vero, è un riconoscimento ridicolo".

La Bullock è anche l'attrice più pagata di Hollywood e si gode l'am-

bito riconoscimento dopo tante delusioni, soprattutto amorose. Attualmente single, nel 2010 ha adottato il piccolo Louis, che è la sua priorità. Il segreto del successo? "Faccio quello che amo".

Nozze di Stagno per Francesco Totti e Ilary Blasi

Francesco Totti e Ilary Blasi diranno "Sì"... di nuovo. Il capitano giallorosso e la conduttrice delle Iene celebreranno il prossimo 19 giugno 10 anni di matrimonio, rito che era stato celebrato nel 2005 nella Chiesa dell'Aracoeli di Roma. Questa volta a portare gli anelli saranno Chanel e Cristian, i figli nati da un'unione che ormai dura da 12 anni. All'epoca del primo sì lei aveva 24 anni e lui 29 e aspettavano già il loro primo figlio, seguito nel 2007 dalla secondogenita. "Abbiamo avuto alti e bassi" - ha raccontato la showgirl sugli anni passati insieme. "Periodi di noia e allegria ma mai crisi profonde. Non è mai capitato che parlassimo di separazione, al massimo ci sono stati giorni un po' silenziosi".



Ilaria D'Amico: "Quando intervisto Gigi è un calciatore come gli altri"

Ormai è ufficiale. Ilaria D'Amico e Gigi Buffon fanno coppia. Tra la giornalista sportiva e il calciatore c'è però una regola fondamentale: mai parlare di campionato o di quello che accade negli spogliatoi. "Per non creare conflitti non parliamo del campionato - racconta la D'Amico a 'La Repubblica' - So quello che sa un qualunque inviato". La loro relazione avrebbe potuto compromettere i rispettivi ruoli. "Non è una scelta professionale o strategica, ma di cuore. Sono anche andata dal mio amministratore delegato e gli ho chiesto se potevo creare problemi. Mi ha semplicemente detto che non c'era alcun problema. Difficile da credere, ma quando arriva ai microfoni io riesco a vedere dall'altra parte un giocatore di calcio e basta".



Panificio e Tarallificio Pugliese
PISTILLO MARIA

I nostri prodotti prendono vita
da ingredienti sani e genuini



Palinsesto televisivo dei principali canali TV dal 4 maggio al 16 maggio



MERCOLEDÌ 6 MAGGIO - ORE 20:45 BARCELONA VS BAYERN

ORA	RAI UNO	RAI DUE	RAI TRE	5	RAI 4	RAI 5
DOMENICA 3 MAGGIO	07:00 TG 1	07:00 Marvel Agents of S.H.I.E.L.D	07:05 Pillole Canzonissima	07:00 TELEGIORNALE	07:00 SUPER PARTES	07:40 SUPER PARTES
	10:00 Allestero quanto basta	07:40 Lassie	07:20 FILM Sansone contro i pirati	08:50 CULT.	07:55 CARTONI ANIMATI	08:30 MAGNIFICA ITALIA
	10:55 Santa Messa	08:30 Heartland	08:40 FILM Amori miei	10:10 DOCUM. EUROPA	10:00 FILM ASINI	09:00 TERRA'R
	12:20 Linea verde	10:00 DOCUMENTARIO 10:45	10:20 Community - l'altra Italia	12:00 MELAVERDe	12:25 STUDIO APERTO	10:00 S. MESSA
	13:30 TELEGIORNALE	Cronache animali	12:00 TG3	13:00 TG5	14:00 "VERTIGO"	10:50 CULT
	14:00 L'Arena	11:30 Mezzogiorno In Famiglia	12:55 Il posto giusto	14:34 INGA LINDSTROM	17:10 TOM & JERRY	11:30 TG4
	16:30 TG 1	13:00 TG 2	14:00 TG Regione	18:45 IL SEGRETO	18:30 STUDIO APERTO	12:00 WALKER TEXAS RANGER
	16:35 Domenica In	13:45 Quelli che aspettano	14:30 In 1/2 ora	19:57 TG5 - PRIMA PAGINA	19:00 FILM TUTTI PAZZI	13:55 DONNAVVENTURA
	18:50 L'Eredità	15:30 Quelli che il calcio	15:05 FILM Ecco fatto	20:40 PAPERISSIMA SPRINT	21:25 IL CAVALIERE DEL S.GRAAL	15:15 IERI E OGGI IN TV
	20:00 TELEGIORNALE	17:05 TG 2	16:30 FILM praticamente detective	21:10 IL SEGRETO	23:55 BATS 2	15:47 DALIDA
	20:35 Affari	18:10 Rai Sport	18:05 Kilimangiaro Magazine	23:30 X - STYLE		18:55 TG4
	21:35 FuoriClasse	19:35 Squadra Speciale Cobra 11	19:00 TG3	00:10 SMASH		19:35 THE MENTALIST
	23:35 Speciale Tg1	20:30 TG2	21:40 Report			21:20 MAURIZIO COSTANZO SHOW
		21:00 N.C.I.S.	23:25 TG3			00:01 FILM INTERCEPTOR
	21:45 C.S.I.	23:40 Nemico pubblico				
	22:40 La Domenica Sportiva					
LUNEDÌ 4 MAGGIO	07:00 TG 1	07:20 TELEFILM Streghe	07:00 TGR Buongiorno Italia	07:00 TELEGIORNALE	06:45 CARTONI ANIMATI	07:40 MIAMI VICE
	10:00 Storie Vere	08:00 Prostantesimo	08:00 Agorà	08:45 MATTINO CINQUE	08:25 SMALLVILLE	08:45 CUORE RIBELLE
	11:00 Speciale Parlamento+	08:30 TELEFILM Il tocco di un angelo	10:00 Mi manda RaiTre	13:00 TELEGIORNALE 30	10:15 O.C.	09:40 CARABINIERI
	12:10 La prova del cuoco	10:00 Tg2 Insieme	11:00 Elisir	13:41 BEAUTIFUL	12:05 COTTO E MANGIATO	10:45 RICETTE ALL' ITALIANA
	13:30 TELEGIORNALE	11:00 I Fatti Vostri	12:00 TG3	14:45 UOMINI E DONNE	12:25 STUDIO APERTO	11:30 TG4
	14:05 Torto o ragione?	13:00 TG 2	12:45 Pane quotidiano	16:15 IL SEGRETO	13:55 I SIMPSON	12:00 DETECTIVE IN CORSA
	14:05 La macchina della verità	13:50 Tg2 Medicina 33	13:10 Rai Cultura	17:00 POMERIGGIO CINQUE	14:45 THE BIG BANG THEORY	13:00 LA SIGNORA IN GIALLO
	14:40 Il verdetto finale	14:00 Detto Fatto	14:00 TG Regione	18:45 CADUTA LIBERA	15:10 MERLIN	14:00 LO SPORTELLO DI FORUM
	16:00 La vita in diretta	16:15 Ghost Whisperer	14:20 TG3	20:00 TG5	16:00 THE VAMPIRE DIARIES	15:30 HAMBURG DISTRETTO 21
	16:30 TG 1	17:00 Cold Case	15:10 TELEFILM Terra nostra 2	20:40 STRISCIA LA NOTIZIA	16:50 DR HOUSE	16:37 IERI E OGGI IN TV
	18:50 L'Eredità	17:45 Parlamento Telegiornale	16:40 Geo	21:11 SQUADRA MOBILE	18:28 STUDIO	16:50 COLOMBO
	20:00 TELEGIORNALE	18:50 TELEFILM Blue Bloods	19:00 TG3	23:05 A CASA DI DALLA	19:55 KARAOKE	18:55 TG4
	20:30 Partita Match EXPO	19:40 TELEFILM N.C.I.S.	20:00 Blob	00:05 X - STYLE	20:35 C.S.I. MIAMI	19:30 TEMPESTA D'AMORE
	23:20 Petrolio	20:30 TG2 -20:30	20:35 Un posto al sole		21:10 UNA NOTTE DA LEONI	20:30 QUINTA COLONNA
00:35 TG 1 - NOTTE	21:10 TELEFILM N.C.I.S.	21:05 Amore Criminale		23:20 TIKI TAKA	23:55 TERRA!	
	23:30 TG 2	23:10 Visionari				
	23:45 Oltre la notte	00:00 TG3 Linea notte				

Agenzia di rappresentanza per Foggia e Provincia

SIGE s.n.c.

Infoline: 0881. 773992

agenzia di rappresentanza delle presenti marche

Palinsesto televisivo dei principali canali TV dal 4 maggio al 16 maggio



MARTEDÌ 5 MAGGIO

07:00	TG 1	07:10	TELEFILM Streghe	07:00	TGR Buongiorno Italia	07:00	TELEGIORNALE	06:45	CARTONI ANIMATI	07:40	MIAMI VICE
10:00	Storie Vere	08:30	TELEFILM Il tocco di un angelo	07:30	TGR Buongiorno Regione	08:45	MATTINO CINQUE	08:25	SMALLVILLE	08:45	CUORE RIBELLE
11:10	A conti fatti	10:00	Tg2 Insieme	08:00	Agorà	11:00	FORUM	10:15	O.C.	09:40	CARABINIERI
12:00	La prova del cuoco	11:00	I Fatti Vostri	10:00	Mi manda RaiTre	13:00	TG5	12:05	COTTO E MANGIATO	10:45	RICETTE ALL' ITALIANA
13:30	TELEGIORNALE	13:00	TG 2 - GIORNO	11:00	Elisir	13:41	BEAUTIFUL	12:25	STUDIO APERTO	11:30	TG4
14:00	TG1 Economia	13:50	Tg2 Medicina 33	11:10	TG3 Minuti	14:45	UOMINI E DONNE	13:55	I SIMPSON	12:00	DETECTIVE IN CORSIA
14:40	Il verdetto finale	14:00	Detto Fatto	12:45	Pane quotidiano	16:15	IL SEGRETO	14:45	BIG BANG THEORY	13:00	LA SIGNORA IN GIALLO
16:00	La vita in diretta	16:15	TELEFILM Ghost Whisperer	13:10	Rai Cultura Il tempo e la Storia	17:00	POMERIGGIO CINQUE	15:10	MERLIN	14:00	LO SPORTELLINO DI FORUM
16:30	TG 1	17:00	TELEFILM Cold Case	14:00	TG Regione	18:45	CADUTA LIBERA	16:00	THE VAMPIRE DIARIES	15:30	HAMBURG DISTRETTO 21
18:50	L'Eredità	17:45	Rai Parlamento	15:05	TGR Piazza Affari	19:57	TG5	16:50	DR HOUSE	16:37	IERI E OGGI IN TV
20:00	TELEGIORNALE	18:00	Rai TG Sport	15:10	TELEFILM Terra nostra 2	20:40	STRISCIA LA NOTIZIA	18:30	STUDIO APERTO	16:45	TERRA SELVAGGIA
20:30	Affari tuoi	17:55	TG 2 Flash L.L.S.	15:55	Geo	21:11	IO VITROVERO'	19:55	KARAOKE	18:55	TG4
21:15	Una Grande Famiglia	18:00	Rai TG Sport	19:00	TG3	23:05	CHAMPIONS LEAGUE	20:35	C.S.I.	19:30	TEMPESTA D'AMORE
23:25	Porta a Porta	18:50	TELEFILM Blue Bloods	20:00	Blob	00:46	TG5 - NOTTE	21:10	FLASH	20:30	DALLA VOSTRA PARTE
01:00	TG 1 - NOTTE	19:40	TELEFILM N.C.I.S.	20:35	Un posto al sole			22:05	ARROW	21:15	LA STRADA DEI MIRACOLI
		20:30	TG2 -20.30	21:05	Ballarò			23:10	LE IENE	00:29	PSYCHO
		21:10	Made in Sud	23:50	Il candidato						
		23:05	TG 2	00:00	TG3 Linea notte						
		00:00	2Next								

MERCOLEDÌ 6 MAGGIO

07:00	TG 1	07:10	TELEFILM Streghe	07:00	TGR Buongiorno Italia	07:00	TELEGIORNALE	06:45	CARTONI ANIMATI	07:40	MIAMI VICE
09:35	Linea Verde Meteo Verde	08:30	TELEFILM Il tocco di un angelo	08:00	Agorà	08:45	MATTINO CINQUE	08:25	SMALLVILLE	08:45	CUORE RIBELLE
10:00	Storie Vere	10:00	Tg2 Insieme	10:00	Mi manda RaiTre	11:00	FORUM	10:15	O.C.	09:40	CARABINIERI
11:00	TG 1	11:00	I Fatti Vostri	11:00	Elisir	13:00	TG5	12:05	COTTO E MANGIATO	10:45	RICETTE ALL' ITALIANA
11:05	Che tempo fa	13:00	TG 2 -	11:10	TG3 Minuti	13:41	BEAUTIFUL	12:25	STUDIO APERTO	11:30	TG4
11:10	A conti fatti	14:00	Detto Fatto	11:55	Meteo 3	14:45	UOMINI E DONNE	13:55	I SIMPSON	12:00	DETECTIVE IN CORSIA
12:00	La prova del cuoco	16:15	TELEFILM Ghost Whisperer	12:00	TG3	16:15	IL SEGRETO	14:45	BIG BANG THEORY	13:00	LA SIGNORA IN GIALLO
13:30	TELEGIORNALE	17:00	TELEFILM Cold Case	12:45	Pane quotidiano	17:00	POMERIGGIO CINQUE	15:10	MERLIN	14:00	LO SPORTELLINO DI FORUM
14:00	TG1 Economia	17:45	Rai Parlamento	13:10	Il tempo e la Storia	18:45	CADUTA LIBERA	16:00	THE VAMPIRE DIARIES	15:30	HAMBURG DISTRETTO 21
14:05	Torto o ragione?	18:20	TG 2	14:00	TG Regione	19:57	TG5	16:50	DR HOUSE	16:37	FILM ELENA DI TROIA
14:05	La macchina della verità	18:20	TELEFILM Blue Bloods	14:20	TG3	20:45	BARCELLONA VS BAYER	18:30	STUDIO APERTO	16:45	TERRA SELVAGGIA
14:40	Il verdetto finale	18:50	TELEFILM N.C.I.S.	15:10	TELEFILM Terra nostra 2	23:05	CHAMPIONS LEAGUE	19:55	C.S.I. MIAMI	18:55	TG4
16:00	La vita in diretta	19:40	TELEFILM N.C.I.S.	15:55	Geo			21:10	LA M. DELLA PRIMA LUNA	19:30	TEMPESTA D'AMORE
16:30	TG 1	20:30	TG2 -20.30	19:00	TG3			23:50	TRAPPOLA AL MARE 2	20:30	DALLA VOSTRA PARTE
18:50	L'Eredità	21:10	The Voice of Italy	20:35	Un posto al sole					21:15	FILM NATI CON LA CAMICIA
20:00	TELEGIORNALE	23:00	TG 2	21:05	Chi l'ha visto					23:45	FILM INTERCEPTOR 2
20:30	Affari tuoi	00:00	Party People Italia	00:00	TG3 Linea notte						
21:15	Velvet										
22:50	Top										
23:35	Porta a Porta										

GIOVEDÌ 7 MAGGIO

07:00	TG 1	07:10	TELEFILM Streghe	07:00	TGR Buongiorno Italia	07:00	TELEGIORNALE	06:45	CARTONI ANIMATI	07:40	MIAMI VICE
10:00	Storie Vere	08:30	TELEFILM Il tocco di un angelo	08:00	Agorà	08:45	MATTINO CINQUE	08:25	SMALLVILLE	08:45	CUORE RIBELLE
11:10	A conti fatti	10:00	Tg2 Insieme	10:00	Mi manda RaiTre	11:00	FORUM	10:15	O.C.	09:40	CARABINIERI
12:00	La prova del cuoco	11:00	I Fatti Vostri	11:00	Elisir	13:00	TG5	12:05	COTTO E MANGIATO	10:45	RICETTE ALL' ITALIANA
13:30	TELEGIORNALE	13:00	TG 2 - GIORNO	12:00	TG3	13:41	BEAUTIFUL	12:25	STUDIO APERTO	11:30	TG4
14:05	Torto o ragione?	13:50	Tg2 Medicina 33	12:45	Pane quotidiano	14:45	UOMINI E DONNE	13:55	I SIMPSON	12:00	DETECTIVE IN CORSIA
14:40	Il verdetto finale	14:00	Detto Fatto	13:10	Rai Cultura Il tempo e la Storia	16:15	IL SEGRETO	14:45	BIG BANG THEORY	13:00	LA SIGNORA IN GIALLO
16:00	La vita in diretta	16:15	TELEFILM Ghost Whisperer	14:00	TG Regione	17:00	POMERIGGIO CINQUE	15:10	MERLIN	14:00	LO SPORTELLINO DI FORUM
18:50	L'Eredità	17:00	TELEFILM Cold Case	14:20	TG3	18:45	CADUTA LIBERA	16:00	THE VAMPIRE DIARIES	15:30	HAMBURG DISTRETTO 21
20:00	TELEGIORNALE	17:45	Rai Parlamento	15:10	TELEFILM Terra nostra 2	20:00	TG5	16:50	DR HOUSE	16:37	IERI E OGGI IN TV
20:30	Affari tuoi	18:20	TG 2	15:55	Geo	20:25	STRISCIA LA NOTIZIA	18:30	STUDIO APERTO	16:50	WALKER TEXAS RANGER
21:15	Si può fare!	18:50	TELEFILM Blue Bloods	19:00	TG3	21:00	EUROPA LEAGUE	19:55	KARAOKE	18:55	TG4
23:45	Porta a Porta	19:40	TELEFILM N.C.I.S.	20:35	Un posto al sole	23:00	EUROPA LEAGUE	21:10	LE IENE	19:30	TEMPESTA D'AMORE
		20:30	TG2 -20.30	21:05	FILM Un amore all'improvviso			00:40	FRONTE DEL PALCO	20:30	DALLA VOSTRA PARTE
		21:10	Speciale Virus	23:00	TELEFILM Scandal					21:14	QUALCOSA DI CUI SPARLARE
		21:20	FILM Je Suis Ilan	23:40	Blob					23:39	FILM SCOM. CON LA MORTE
		00:10	TG 2	00:00	TG3 Linea						

VENERDÌ 8 MAGGIO

07:00	TG 1	07:10	TELEFILM Streghe	07:00	TGR Buongiorno Italia	07:00	TELEGIORNALE	06:45	CARTONI ANIMATI	07:40	MIAMI VICE
10:00	Storie Vere	08:30	TELEFILM Il tocco di un angelo	08:00	Agorà	08:45	MATTINO CINQUE	08:25	SMALLVILLE	08:45	CUORE RIBELLE
10:55	Rai Player	10:00	Tg2 Insieme	10:00	Mi manda RaiTre	11:00	FORUM	10:15	O.C.	09:40	CARABINIERI
11:00	TG 1	11:00	I Fatti Vostri	11:00	Elisir	13:00	TG5	12:05	COTTO E MANGIATO	10:45	RICETTE ALL' ITALIANA
11:10	A conti fatti	13:00	TG 2 - GIORNO	12:00	TG3	13:41	BEAUTIFUL	12:25	STUDIO APERTO	11:30	TG4
12:00	La prova del cuoco	14:00	Detto Fatto	12:45	Pane quotidiano	14:45	UOMINI E DONNE	13:55	I SIMPSON	12:00	DETECTIVE IN CORSIA
13:30	TELEGIORNALE	16:15	TELEFILM Ghost Whisperer	13:10	Rai Cultura Il tempo e la Storia	16:15	IL SEGRETO	14:45	BIG BANG THEORY	13:00	LA SIGNORA IN GIALLO
14:05	Torto o ragione?	17:00	TELEFILM Cold Case	14:00	TG Regione	17:00	POMERIGGIO CINQUE	15:10	MERLIN	14:00	LO SPORTELLINO DI FORUM
14:40	Il verdetto finale	17:45	Rai Parlamento	14:20	TG3	18:45	CADUTA LIBERA	16:00	THE VAMPIRE DIARIES	15:30	HAMBURG DISTRETTO 21
16:00	La vita in diretta	18:20	TELEFILM Blue Bloods	15:15	TELEFILM Terra nostra 2	20:40	STRISCIA LA NOTIZIA	16:50	DR HOUSE	16:37	IERI E OGGI IN TV
16:30	TG 1	18:50	TELEFILM N.C.I.S.	16:00	Rai Sport	21:11	LE TRE ROSE DI EVA 3	18:30	STUDIO APERTO	16:50	WALKER TEXAS RANGER
18:50	L'Eredità	19:40	TELEFILM N.C.I.S.	17:00	Geo	23:15	HOTEL CHIAMBRETTI	19:55	KARAOKE	18:55	TG4
20:00	TELEGIORNALE	20:30	TG2 -20.30	19:00	TG3			21:10	COLORADO	19:30	TEMPESTA D'AMORE
20:30	Affari tuoi	21:10	TELEFILM Hawaii Five-0	20:00	Blob			00:15	I GRIFFIN	20:30	DALLA VOSTRA PARTE
21:15	Il Com. Montalbano	22:45	TELEFILM The Good Wife	20:35	Un posto al sole					21:15	QUARTO GRADO
23:15	TV7	23:30	TG 2	21:05	FILM Looper					00:40	FILM OCCHI NELLE TENEBRE
00:20	TG 1 NOTTE	23:45	Senza Peccato	23:10	National Geographic						
		00:45	FILM Benur	00:00	TG3 Linea notte						







IMPANATI AMADORI
FILETTI
di POLLO
NON FRITTI

GLI IMPANATI.

L'impanatura saporita e croccante ricopre di gusto la carne di pollo
Nascono così secondi e snack ad alto valore di sfiziosità, con più
nutrimento e più piacere.



Palinsesto televisivo dei principali canali TV dal 4 maggio al 16 maggio

						
SABATO 9 MAGGIO	07:00 TG 1 08:25 UnoMattina 09:00 TG 1 10:30 Buonigiorno benessere 11:05 Linea Verde 12:00 La prova del cuoco 13:30 TELEGIORNALE 14:30 Linea Blu 16:05 SOAP Legami 17:00 TG 1 17:45 Passaggio a Nord-Ovest 18:50 L'Eredità 20:00 TELEGIORNALE 20:35 Affari tuoi 21:15 Senza parole 00:05 Homicide Hills	07:00 Come essere un gentleman 07:25 Due uomini e mezzo 08:10 TELEFILM Lassie 09:00 Sulla Via di Damasco 09:30 Rai Parlamento 10:00 DOCUMENTARIO 11:00 Rai Parlamento 12:00 Mezzogiorno In Famiglia 13:00 TG 2 GIORNO 14:00 Detto Fatto Sabato 15:40 TELEFILM Squadra Speciale 17:50 Rai Sport Automobilismo 18:55 Rai Sport 90* minuto 19:35 Squadra Speciale Cobra 11 21:05 TELEFILM Castle 21:50 TELEFILM Elementary 22:40 TG 2 00:30 TG 2 - Storie.	07:10 Pillole Canzonissima '68 07:25 FILM Camping 09:00 Tv Talk 10:30 Figù 10:40 TGR Bell'Italia 11:40 Rai Sport Ciclismo 12:00 TG3 14:00 TG Regione 14:20 TG3 15:00 Rai Sport Ciclismo 18:10 TELEFILM Squadra speciale 19:00 TG3 19:30 TG Regione 20:00 Blob 20:10 Che fuori tempo che fa 21:30 Ulisse 23:50 TG3 00:05 TG Regione	07:00 TELEGIORNALE 10:45 SUPERCINEMA 11:00 FORUM 13:00 TG5 13:41 AL CUOR NON SI COMANDA 15:30 IL SEGRETO 16:30 VERISSIMO 18:45 CADUTA LIBERA 20:00 TG5 20:40 STRISCIA LA NOTIZIA 21:10 AMICI 00:30 SMASH	07:20 CARTONI ANIMATI 08:40 HEIDI VA IN CITTA 12:25 STUDIO APERTO 13:55 BIG BANG THEORY 14:45 GRAND PRIX 15:55 JIMMY GRIMBLE 18:30 STUDIO APERTO 19:25 SPY KIDS 4 21:10 THE HUNTERS 22:55 SANCTUM 01:20 PREMIUM SPORT	07:45 FILM IL S. QUINDICIPALLE 09:40 CARABINIERI 11:30 TG4 12:00 DETECTIVE IN CORSA 13:00 LA SIGNORA IN GIALLO 14:00 LO SPORTELLINO DI FORUM 15:30 MONK 16:27 IERI E OGGI IN TV 16:51 FILM POIROT 18:55 TG4 19:35 THE MENTALIST 21:30 FILM THE KEEPER 23:15 FILM SHADOW PROGRAM
DOMENICA 10 MAGGIO	07:00 TG 1 10:00 Allestero quanto basta 10:55 Santa Messa 12:20 Linea verde 13:30 TELEGIORNALE 14:00 L'Arena 16:30 TG 1 16:35 Domenica In 18:50 L'Eredità 20:00 TELEGIORNALE 20:35 Affari 21:35 FuoriClasse 23:35 Speciale Tg1	07:00 Marvel Agents of S.H.I.E.L.D. 07:40 Lassie 08:30 Heartland 10:00 DOCUMENTARIO 10:45 10:30 Cronache animali 11:30 Mezzogiorno In Famiglia 13:00 TG 2 13:45 Quelli che aspettano 15:30 Quelli che il calcio 17:05 TG2 18:10 Rai Sport 19:35 Squadra Speciale Cobra 11 20:30 TG2 21:00 N.C.I.S. 21:45 C.S.I. 22:40 La Domenica Sportiva	07:05 Pillole Canzonissima 07:20 FILM 08:40 FILM 10:20 Community - L'altra Italia 12:00 TG3 12:55 Il posto giusto 14:00 TG Regione 14:30 In 1/2 ora 15:05 FILM 16:30 FILM 18:05 Kilimangiaro Magazine 19:00 TG3 21:40 Report 23:25 TG3 23:40 Nemico pubblico 18:05 Kilimangiaro Magazine 19:00 TG3 20:00 Blob 20:10 Che tempo che fa 21:40 Report 23:25 TG3 23:40 Nemico pubblico	07:00 TELEGIORNALE 08:50 CULT. 10:10 DOCUM. EUROPA 12:00 MELAVERDE 13:00 TG5 14:34 INGA LINDSTROM 18:45 IL SEGRETO 19:57 TG5 - PRIMA PAGINA 20:40 PAPERISSIMA SPRINT 21:10 IL SEGRETO 23:30 X - STYLE 00:10 SMASH	07:00 SUPER PARTES 07:55 CARTONI ANIMATI 10:00 FILM 12:25 STUDIO APERTO 14:00 "VERTIGO" 17:10 TOM & JERRY 18:30 STUDIO APERTO 19:00 FILM 21:25 FILM23:55 FILM	07:40 SUPER PARTES 08:30 MAGNIFICA ITALIA 09:00 TERRA!& 10:00 S. MESSA 10:50 CULT 11:30 TG4 12:00 WALKER TEXAS RANGER 13:55 DONNAVENTURA 15:15 IERI E OGGI IN TV 15:47 DALIDA 18:55 TG4 19:35 THE MENTALIST 21:20 MAURIZIO COSTANZO SHOW 00:01 FILM
LUNEDÌ 11 MAGGIO	07:00 TG 1 10:00 Storie Vere 11:00 Speciale Parlamento+ 12:10 La prova del cuoco 13:30 TELEGIORNALE 14:05 Torto o ragione? 14:05 La macchina della verità 14:40 Il verdetto finale 16:00 La vita in diretta 16:30 TG 1 18:50 L'Eredità 20:00 TELEGIORNALE 20:30 EVENTO 23:20 Petrolio 00:35 TG 1 - NOTTE	07:20 TELEFILM Streghe 08:00 Protestantesimo 08:30 TELEFILM Il tocco di un angelo 10:00 Tg2 Insieme 11:00 I Fatti Vostri 13:00 TG 2 13:50 Tg2 Medicina 33 14:00 Detto Fatto 16:15 Ghost Whisperer 17:00 Cold Case 17:45 Parlamento Telegiornale 18:50 TELEFILM Blue Bloods 19:40 TELEFILM N.C.I.S. 20:30 TG2 - 20.30 21:10 TELEFILM N.C.I.S. 23:30 TG 2 23:45 Oltre la notte	07:00 TGR Buonigiorno Italia 08:00 Agorà 10:00 Mi manda RaiTre 11:00 Elisir 12:00 TG3 12:45 Pane quotidiano 13:10 Rai Cultura 14:00 TG Regione 14:20 TG3 15:10 TELEFILM Terra nostra 2 16:40 Geo 19:00 TG3 20:00 Blob 20:35 Un posto al sole 21:05 Amore Criminale 23:10 Visionari 00:00 TG3 Linea notte	07:00 TELEGIORNALE 08:45 MATTINO CINQUE 13:00 TELEGIORNALE 30 13:41 BEAUTIFUL 14:45 UOMINI E DONNE 16:15 IL SEGRETO 17:00 POMERIGGIO CINQUE 18:45 CADUTA LIBERA 20:00 TG5 20:40 LA VOCE DELL'INDECENZA 21:11 SQUADRA MOBILE 23:05 A CASA DI DALLA 00:05 X - STYLE	06:45 CARTONI ANIMATI 08:25 SMALLVILLE 10:15 O.C. 12:05 COTTO E MANGIATO 12:25 STUDIO APERTO 13:55 I SIMPSON 14:45 THE BIG BANG THEORY 15:10 MERLIN 16:00 THE VAMPIRE DIARIES 16:50 DR HOUSE 18:28 STUDIO 19:55 KARAOKE 20:35 C.S.I. MIAMI 21:10 FILM 23:20 TIKI TAKA	07:40 MIAMI VICE 08:45 CUORE RIBELLE 09:40 CARABINIERI 10:45 RICETTE ALL ITALIANA 11:30 TG4 12:00 DETECTIVE IN CORSA 13:00 LA SIGNORA IN GIALLO 14:00 LO SPORTELLINO DI FORUM 15:30 HAMBURG DISTRETTO 21 16:37 IERI E OGGI IN TV 16:50 COLOMBO 18:55 TG4 19:30 TEMPESTA D'AMORE 20:30 QUINTA COLONNA 23:55 TERRA!
MARTEDÌ 12 MAGGIO	07:00 TG 1 10:00 Storie Vere 11:10 A conti fatti 12:00 La prova del cuoco 13:30 TELEGIORNALE 14:00 TGI Economia 14:40 Il verdetto finale 16:00 La vita in diretta 16:30 TG 1 18:50 L'Eredità 20:00 TELEGIORNALE 20:30 Affari tuoi 21:15 Una Grande Famiglia 23:25 Porta a Porta 01:00 TG 1 - NOTTE	07:10 TELEFILM Streghe 07:30 TELEFILM Il tocco di un angelo 10:00 Tg2 Insieme 11:00 I Fatti Vostri 13:00 TG 2 - GIORNO 13:50 Tg2 Medicina 33 14:00 Detto Fatto 16:15 TELEFILM Ghost Whisperer 17:00 TELEFILM Cold Case 17:45 Rai Parlamento 17:55 TG 2 Flash L.L.S. 18:00 Rai TG Sport 18:50 TELEFILM Blue Bloods 19:40 TELEFILM N.C.I.S. 20:30 TG2 - 20.30 21:10 Made in Sud 23:05 TG 2 00:00 2Next	07:00 TGR Buonigiorno Italia 07:30 TGR Buonigiorno Regione 08:00 Agorà 10:00 Mi manda RaiTre 11:00 Elisir 11:10 TG3 Minuti 12:45 Pane quotidiano 13:10 Rai Cultura Il tempo e la Storia 14:00 TG Regione 15:05 TGR Piazza Affari 15:10 TELEFILM Terra nostra 2 19:00 TG3 20:00 Blob 20:35 Un posto al sole Ballarò 23:50 Il candidato 00:00 TG3 Linea notte	07:00 TELEGIORNALE 08:45 MATTINO CINQUE 11:00 FORUM 13:00 TG5 13:41 BEAUTIFUL 14:45 UOMINI E DONNE 16:15 IL SEGRETO 17:00 POMERIGGIO CINQUE 18:45 CADUTA LIBERA 19:57 TG5 20:40 STRISCIA LA NOTIZIA 21:11 FILM 23:05 CHAMPIONS LEAGUE 00:46 TG5 - NOTTE	06:45 CARTONI ANIMATI 08:25 SMALLVILLE 10:15 O.C. 12:05 COTTO E MANGIATO 12:25 STUDIO APERTO 13:55 I SIMPSON 14:45 BIG BANG THEORY 15:10 MERLIN 16:00 THE VAMPIRE DIARIES 16:50 DR HOUSE 18:30 STUDIO APERTO 19:55 KARAOKE 20:35 C.S.I. 21:10 FLASH 22:05 ARROW 23:10 LE IENE	07:40 MIAMI VICE 08:45 CUORE RIBELLE 09:40 CARABINIERI 10:45 RICETTE ALL ITALIANA 11:30 TG4 12:00 DETECTIVE IN CORSA 13:00 LA SIGNORA IN GIALLO 14:00 LO SPORTELLINO DI FORUM 15:30 HAMBURG DISTRETTO 21 16:37 IERI E OGGI IN TV 16:45 TERRA SELVAGGIA 18:55 TG4 19:30 TEMPESTA D'AMORE 20:30 DALLA VOSTRA PARTE 21:15 FILM 00:29 FILM









Commerciale FRANZI s.r.l.

**Fornitore ufficiale
delle presenti marche
dei supermercati
Convi**

infoline: 0881.723752
fax 0881.777824









Palinsesto televisivo dei principali canali TV dal 4 maggio al 16 maggio



MERCOLEDÌ 13 MAGGIO

07:00	TG 1	07:10	TELEFILM Streghe	07:00	TGR Buongiorno Italia	07:00	TELEGIORNALE	06:45	CARTONI ANIMATI	07:40	MIAMI VICE
09:35	Linea Verde Meteo Verde	08:30	TELEFILM Il tocco di un angelo	08:00	Agorà	08:45	MATTINO CINQUE	08:25	SMALLVILLE	08:45	CUORE RIBELLE
10:00	Storie Vere	10:00	Tg2 Insieme	10:00	Mi manda RaiTre	11:00	FORUM	10:15	O.C.	09:40	CARABINIERI
11:00	TG 1	11:00	I Fatti Vostri	11:00	Elisir	11:00	TG3	12:05	COTTO E MANGIATO	10:45	RICETTE ALL'ITALIANA
11:05	Che tempo fa	13:00	TG 2 -	11:10	TG3 Minuti	12:00	TG3	12:25	STUDIO APERTO	11:30	TG4
11:10	A conti fatti	14:00	Detto Fatto	11:55	Meteo 3	12:45	Pane quotidiano	13:55	I SIMPSON	12:00	DETECTIVE IN CORSIA
12:00	La prova del cuoco	16:15	TELEFILM Ghost Whisperer	12:45	Pane quotidiano	14:45	UOMINI E DONNE	14:45	BIG BANG THEORY	13:00	LA SIGNORA IN GIALLO
13:30	TELEGIORNALE	17:00	TELEFILM Cold Case	13:10	Rai Cultura Il tempo e la Storia	16:15	IL SEGRETO	15:10	MERLIN	14:00	LO SPORTELLINO DI FORUM
14:00	TGI Economia	17:45	Rai Parlamento	14:00	TG Regione	18:45	CADUTA LIBERA	16:00	THE VAMPIRE DIARIES	15:30	HAMBURG DISTRETTO 21
14:05	Torto o ragione?	18:20	TG 2	14:20	TG3	19:57	TG5	16:50	DR HOUSE	16:37	FILM
14:40	Il verdetto finale	18:50	TELEFILM Blue Bloods	15:10	TELEFILM Terra nostra 2	20:40	STRISCIA LA NOTIZIA	18:30	STUDIO APERTO	16:45	TERRA SELVAGGIA
16:00	La vita in diretta	19:40	TELEFILM N.C.I.S.	15:55	Geo	21:11	FILM	19:55	C.S.I. MIAMI	18:55	TG4
16:30	TG 1	20:30	YG2 -20.30	19:00	TG3	23:05	EVENTO	21:10	FILM	19:30	TEMPESTA DAMORE
18:50	L'Eredità	21:10	The Voice of Italy	20:35	Un posto al sole	00:46	TG5 - NOTTE	23:50	FILM	20:30	DALLA VOSTRA PARTE
20:00	TELEGIORNALE	23:00	Party People Italia	21:05	Chi l'ha visto					21:15	FILM
20:30	Affari tuoi			00:00	TG3 Linea notte					23:45	FILM
21:15	Veivet										
22:50	Top										
23:35	Porta a Porta										

GIOVEDÌ 14 MAGGIO

07:00	TG 1	07:10	TELEFILM Streghe	07:00	TGR Buongiorno Italia	07:00	TELEGIORNALE	06:45	CARTONI ANIMATI	07:40	MIAMI VICE
10:00	Storie Vere	08:30	TELEFILM Il tocco di un angelo	08:00	Agorà	08:45	MATTINO CINQUE	08:25	SMALLVILLE	08:45	CUORE RIBELLE
11:10	A conti fatti	10:00	Tg2 Insieme	10:00	Mi manda RaiTre	11:00	FORUM	10:15	O.C.	09:40	CARABINIERI
12:00	La prova del cuoco	11:00	I Fatti Vostri	11:00	Elisir	13:00	TG5	12:05	COTTO E MANGIATO	10:45	RICETTE ALL'ITALIANA
13:30	TELEGIORNALE	13:00	TG 2 - GIORNO	12:00	TG3	13:41	BEAUTIFUL	12:25	STUDIO APERTO	11:30	TG4
14:05	Torto o ragione?	13:50	Tg2 Medicina 33	12:45	Pane quotidiano	14:45	UOMINI E DONNE	13:55	I SIMPSON	12:00	DETECTIVE IN CORSIA
14:40	Il verdetto finale	14:00	Detto Fatto	13:10	Rai Cultura Il tempo e la Storia	16:15	IL SEGRETO	14:45	BIG BANG THEORY	13:00	LA SIGNORA IN GIALLO
16:00	La vita in diretta	17:00	TELEFILM Ghost Whisperer	14:00	TG Regione	17:00	POMERIGGIO	15:10	MERLIN	14:00	LO SPORTELLINO DI FORUM
18:50	L'Eredità	16:15	TELEFILM Cold Case	14:20	TG3	18:45	CADUTA LIBERA	16:00	THE VAMPIRE DIARIES	15:30	HAMBURG DISTRETTO 21
20:00	TELEGIORNALE	17:45	Rai Parlamento	15:10	TELEFILM Terra nostra 2	20:00	TG5	16:50	DR HOUSE	16:37	IERI E OGGI IN TV
20:30	Affari	18:20	TG 2	15:55	Geo	20:25	STRISCIA LA NOTIZIA	18:30	STUDIO APERTO	16:50	WALKER TEXAS RANGER
21:15	Si può fare!	18:50	TELEFILM Blue Bloods	19:00	TG3	21:00	EVENTO	19:55	KARAOKE	18:55	TG4
23:45	Porta a Porta	19:40	TELEFILM N.C.I.S.	20:35	Un posto al sole	23:00	EVENTO	21:10	LE IENE	19:30	TEMPESTA DAMORE
		20:30	YG2 -20.30	21:05	FILM			00:40	FRONTE DEL PALCO	20:30	DALLA VOSTRA PARTE
		21:10	Speciale Virus	23:00	TELEFILM Scandal					21:14	QUALCOSA DI CUI SPARLARE
		21:20	FILM	23:40	Blob					23:39	FILM
		00:10	TG 2	00:00	TG3 Linea						

VENERDÌ 15 MAGGIO

07:00	TG 1	07:10	TELEFILM Streghe	07:00	TGR Buongiorno Italia	07:00	TELEGIORNALE	06:45	CARTONI ANIMATI	07:40	MIAMI VICE
10:00	Storie Vere	08:30	TELEFILM Il tocco di un angelo	08:00	Agorà	08:45	MATTINO CINQUE	08:25	SMALLVILLE	08:45	CUORE RIBELLE
10:55	Rai Player	10:00	Tg2 Insieme	10:00	Mi manda RaiTre	11:00	FORUM	10:15	O.C.	09:40	CARABINIERI
11:00	TG 1	11:00	I Fatti Vostri	11:00	Elisir	13:00	TG5	12:05	COTTO E MANGIATO	10:45	RICETTE ALL'ITALIANA
11:10	A conti fatti	13:00	TG 2 - GIORNO	12:00	TG3	13:41	BEAUTIFUL	12:25	STUDIO APERTO	11:30	TG4
12:00	La prova del cuoco	13:50	Tg2 Medicina 33	12:45	Pane quotidiano	14:45	UOMINI E DONNE	13:55	I SIMPSON	12:00	DETECTIVE IN CORSIA
13:30	TELEGIORNALE	14:00	Detto Fatto	13:10	Rai Cultura Il tempo e la Storia	16:15	IL SEGRETO	14:45	BIG BANG THEORY	13:00	LA SIGNORA IN GIALLO
14:05	Torto o ragione?	16:15	TELEFILM Ghost Whisperer	14:00	TG Regione	17:00	POMERIGGIO CINQUE	15:10	MERLIN	14:00	LO SPORTELLINO DI FORUM
14:40	Il verdetto finale	17:00	TELEFILM Cold Case	14:20	TG3	18:45	CADUTA LIBERA	16:00	THE VAMPIRE DIARIES	15:30	IERI E OGGI IN TV
16:00	La vita in diretta	17:45	Rai Parlamento	15:15	TELEFILM Terra nostra 2	20:40	STRISCIA LA NOTIZIA	16:50	DR HOUSE	16:00	FILM
18:50	L'Eredità	18:50	TELEFILM Blue Bloods	16:00	Rai Sport	21:11	LE TRE ROSE DI EVA 3	18:30	STUDIO APERTO	16:50	WALKER TEXAS RANGER
20:00	TELEGIORNALE	19:40	TELEFILM N.C.I.S.	17:00	Geo	23:15	HOTEL CHIAMBRETTI	19:55	KARAOKE	18:55	TG4
20:30	Affari tuoi	20:30	TG2 -20.30	19:00	TG3			21:10	COLORADO	19:30	TEMPESTA DAMORE
21:15	Il Com. Montalbano	21:10	TELEFILM Hawaii Five-0	20:00	Blob			00:15	GRIFFIN	20:30	DALLA VOSTRA PARTE
23:15	TV7	22:45	TELEFILM The Good Wife	20:35	Un posto al sole					21:15	QUARTO GRADO
00:20	TG 1 NOTTE	23:30	TG 2	21:05	FILM					00:40	FILM
		23:45	Senza Peccato	23:10	National Geographic						
		00:45	FILM	00:00	TG3 Linea notte						

SABATO 16 MAGGIO

07:00	TG 1	07:00	Come essere un gentleman	07:10	Pillole Canzonissima '68	07:00	TELEGIORNALE	07:20	CARTONI ANIMATI	07:45	FILM
08:25	UnoMattina	07:25	Due uomini e mezzo	07:25	FILM	10:45	SUPER CINEMA	08:40	HEIDI VA IN CITTA	09:40	CARABINIERI
09:00	TG 1	08:10	TELEFILM Lassie	09:00	Tv Talk	11:00	FORUM	12:25	STUDIO APERTO	11:30	TG4
10:30	Buongiorno benessere	08:10	Sulla Via di Damasco	10:30	Figu	13:00	TG5	13:55	BIG BANG THEORY	12:00	DETECTIVE IN CORSIA
11:05	Linea Verde	09:30	Rai Parlamento	10:40	TGR Bell'Italia	13:41	AL CUOR NON SI COM.	14:45	GRAND PRX	13:00	LA SIGNORA IN GIALLO
12:00	La prova del cuoco	10:00	DOCUMENTARIO	11:40	Rai Sport Cicismo	15:30	IL SEGRETO	15:55	HIMMY GRIMBLE	14:00	LO SPORTELLINO DI FORUM
13:30	TELEGIORNALE	11:00	Rai Parlamento	12:00	TG3	16:30	VERISSIMO	18:30	STUDIO APERTO	15:30	MONK
14:30	Linea Blu	12:00	Mezzogiorno In Famiglia	14:00	TG Regione	18:45	CADUTA LIBERA	19:25	SPY KIDS 4	16:27	IERI E OGGI IN TV
16:05	SOAP Legami	13:00	TG 2 GIORNO	14:20	TG3	20:40	STRISCIA LA NOTIZIA	21:10	THE HUNTERS	16:51	FILM
17:00	TG 1	14:00	Detto Fatto Sabato	15:00	Rai Sport Cicismo	21:10	AMICI	22:55	SANCTUM	18:55	TG4
17:45	Passaggio a Nord-Ovest	15:40	TELEFILM Squadra Speciale	18:10	TELEFILM Squadra speciale	00:30	SMASH	01:20	PREMIUM SPORT	19:35	THE MENTALIST
18:50	L'Eredità	17:50	Rai Sport Automobilismo	19:00	TG3					21:30	FILM
20:00	TELEGIORNALE	18:55	Rai Sport 90* minuto	19:30	TG Regione					23:15	FILM
20:35	Affari tuoi	19:35	Squadra Speciale Cobra 11	20:00	Blob						
21:15	Senza parole	21:05	TELEFILM Castle	20:10	Che fuori tempo che fa						
00:05	Homicide Hills	21:50	TELEFILM Elementary	21:30	Ulisse						
		22:40	TG 2	23:50	TG3						
		00:30	TG 2 - Storie.	00:05	TG Regione						



SICILIANI S.p.A.
Industria Lavorazione Carne

FORNITORE UFFICIALE CONVI'

www.sicilianispa.com

Azienda leader nella produzione e macellazione di carni ovicaprine, bovine, suine, avicoliche provenienti da propri stabilimenti di macellazione siti in Italia e all'estero.

Con l'evolversi dei tempi, attenta alle culture multietniche, ha inserito nei suoi processi la macellazione rituale con l'ausilio di personale altamente qualificato e perfettamente a conoscenza delle varie procedure. Al fine di garantire al consumatore una qualità controllata e superiore la Siciliani spa si è prefissa l'obiettivo di macellare capi di bestiame allevati in Italia e provenienti dalle proprie filiere.





CINEMA

MA CHE BELLA SORPRESA

Regia: Alessandro Genovesi

Cast: Claudio Bisio, Frank Matano, Valentina Lodovini, Ornella Vanoni, Renato Pozzetto

Trama: Guido, romantico e sognatore professore di letteratura in un liceo, va in pezzi quando la fidanzata con cui convive da anni lo lascia per un altro uomo. Paolo, un suo ex svogliato studente, ora insegnante di educazione fisica, è diventato il suo improbabile miglior amico e farà di tutto per aiutarlo a uscire dalla crisi, a cominciare dal convocare a Napoli i milanesissimi genitori di lui. La situazione per Guido sembra tornare a sorridere grazie all'incontro con Silvia, la nuova vicina di casa; all'apparenza la donna perfetta... ma la donna perfetta esiste?

AVENGERS - AGE OF ULTRON

Regia: Joss Whedon

Cast: Chris Hemsworth, Scarlett Johansson, Jeremy Renner, Robert Downey Jr., Chris Evans, Mark Ruffalo, Samuel L. Jackson

Trama: Meritatissimo sequel del film uscito ad aprile del 2012 e che vede schierati tutti insieme i più popolari super eroi della Marvel capeggiati da Samuel L. Jackson. Quando Tony Stark avvia un programma di mantenimento della pace rimasto inattivo, le cose vanno male e gli Eroi più Potenti della Terra, tra cui, Capitan America, Thor, l'Incredibile Hulk, Vedova Nera e Occhio di Falco, sono messi a dura prova nella battaglia per salvare il pianeta dalla distruzione per mano del malvagio Ultron

FAST & FURIOUS 7

Regia: James Wan

Cast: Vin Diesel, Paul Walker, Dwayne Johnson, Jason Statham, Michelle Rodriguez, Kurt Russell, Jordana Brewster, Djimon Hounsou, Tony Jaa

Trama: Vin Diesel, Paul Walker e Dwayne Johnson guidano il ritorno del cast di Fast & Furious 7. James Wan dirige questo capitolo che accoglie anche il ritorno dei favoriti Michelle Rodriguez, Jordana Brewster, Tyrese Gibson, Chris "Ludacris" Bridges, Elsa Pataky e Lucas Black.

Ian Shaw vuole vendicare la morte del fratello e scatena una guerra contro Dominic Toretto e la sua gang.



VIDEOGAMES

THE LAST OF US

Produzione: Naughty Dog.

Console: PlayStation 3 e PlayStation 4.

Trama: A venti anni di distanza da una pandemia che ha stravolto l'intera civiltà, gli umani infetti sono ormai fuori controllo e i sopravvissuti si uccidono a vicenda per recuperare cibo, armi o qualsiasi cosa di cui possano impossessarsi.

Joel è uno spietato superstita che viene ingaggiato per portare la quattordicenne Ellie fuori da una zona di quarantena controllata da un regime militare tirannico, ma quello che all'inizio sembra un compito semplice si trasforma ben presto in un impegnativo viaggio attraverso gli Stati Uniti.

Naughty Dog, sviluppatori della serie acclamata dalla critica Uncharted, sono tornati con The Last of Us™, un gioco realizzato esclusivamente per PlayStation®3 che inaugura un nuovo genere nel quale confluiscono elementi di sopravvivenza e di azione. La storia è ambientata negli Stati Uniti devastati da una pandemia e, attraverso il rapporto in continua evoluzione che si instaura tra Joel ed Ellie durante il viaggio, i giocatori condivideranno la tensione e l'azione in questo tormentato mondo. Forte dell'esperienza di Naughty Dog quale principale sviluppatore first-party per PS3 con la sua premiata tecnologia, The Last of Us trascinerà i giocatori in un mondo spietato incredibilmente realistico e letale, grazie ai personaggi di spessore che fanno leva sulle emozioni, alla ricca trama e alla grafica sensazionale.

Cosa serve per sopravvivere nel mondo brutale e al contempo affascinante di The Last of Us? I giocatori se lo chiederanno per tutta la durata dell'epico viaggio in compagnia di Joel ed Ellie, esplorando gli aspetti più reconditi dell'animo e spingendosi fino ai limiti della resistenza umana.



Campiello, storico marchio del mercato dei biscotti, nasce nel 1972 a Cavallermaggiore, provincia di Cuneo. L'azienda si distingue da subito grazie al suo prodotto principale, il Novellino, che si afferma per l'alta qualità dovuta ad un'accurata scelta delle materie prime, fra le quali il latte fresco e il miele d'acacia, ed una tecnologia di produzione unica che lo rende inimitabile. Oltre 40 anni dopo il Novellino mantiene ancora questi valori. Una serie di centrate campagne pubblicitarie (il "biscotto di nonna papera", il "robotino" ecc.) ha contribuito alla notorietà del marchio ed al razionalimento di una capillare distribuzione nazionale. A seguito dell'evoluzione delle esigenze del mercato, il classico Novellino è stato poi declinato anche nelle versioni "dietetiche" quali il Senza Zucchero Azzaiuto ed il Light, a basso apporto di colesterolo.

www.campiellobiscotti.it





GRANPUGLIA®

Il pane buono per tradizione

GRANPUGLIA

Latartara Michele e C. Snc
dei F.lli Latartara Vito e Nicola

Contatti

Vito - 328.7220261

Nicola - 328.7220262

Michele - 328.7220268

Il traversa zona PIP, 11
Torremaggiore (FG)

Il forno Gran Puglia produce nello stabilimento di Torremaggiore, tra le altre specialità, una vasta gamma di prodotti, tra i quali il torrese, il baguettino, la focaccia al pomodoro, la focaccia di semola, il petit classico e ripieno (da aperitivo), la baguette classica e le basi per le vostre pizze.

CANTINE DE LA MANNA

VINO PUGLIA I.G.T.



ROSSO ROSATO BIANCO

NEI PUNTI VENDITA CONVI
È POSSIBILE ACQUISTARE
ANCHE LE ALTRE TIPOLOGIE
DI VINO DA NOI PRODOTTO.

CANTINE



de La
MANNA

NERO DI TROIA

LA COOPERATIVA AGRICOLA BORGO LIBERTÀ DAL 1996 È ANCHE CANTINA. SI TRATTA DI UN ATTIVITÀ NATA SULLE CENERI DELLA CANTINA SOCIALE DELLA RIFORMA FONDARIA ALLO SCOPO DI FORNIRE AI SOCI UN ULTERIORE SERVIZIO ATTRAVERSO LA RACCOLTA, TRASFORMAZIONE E COMMERCIALIZZAZIONE DELLE UVE DA QUESTI CONFERITI.

Come prendersi cura di una scimmia



Prendere una scimmia come animale domestico può sembrare divertente, ma è prima di tutto una grande responsabilità. Prendersi cura di un primate è molto simile a prendersi cura di un altro essere umano, quindi pensateci bene prima di decidere di adottarne uno, perché

non è come un cane o un gatto. Diciamo più che altro che è come avere un bambino che non può parlare. Ecco dunque cosa dovete fare per occuparvi di un scimmietta.

Fase 1: Ottenere le informazioni corrette. È necessario eseguire una ricerca adeguata prima di decidere di assumersi questa responsabilità. Non affrettatevi a comprare un primate perché lo avete visto in un film. Leggere tutto ciò che c'è da sapere su come prendersi cura delle scimmie. È inoltre necessario conoscere i loro comportamenti in modo da potervi adattare alle loro esigenze e temperamento.

Fase 2: Valutare la vostra personalità e le risorse a vostra disposizione. Dovete essere pazienti e, naturalmente, amare gli animali. Non dovete facilmente disgustarvi delle funzioni corporee. Inoltre, valutare se avrete il tempo di giocare con lei e mostrarle affetto. Non prendete una scimmia come animale

domestico solo per un capriccio. Si dovrebbe essere pronti ad amarla come qualsiasi altra creatura vivente. È inoltre necessario avere mezzi finanziari adeguati per pagare per l'acquisto di una scimmia e per prendersene cura. È inoltre necessario verificare le leggi statali e locali su come mantenere un primate in cattività. Inoltre, assicurarsi di avere accesso ad un veterinario che conosce e ha esperienza su come prendersi cura di una scimmia.

Fase 3: Acquistala da un rivenditore di fiducia. E' illegale importare una scimmia dall'estero senza seguire l'iter burocratico previsto dalla legge. Inoltre, tutti gli allevatori devono avere una licenza di riproduzione. Un allevatore responsabile inoltre vi insegnerà il know-how necessario per allevare la scimmia in cattività. A seconda della razza, costerà ovunque alcune migliaia di euro. Alcuni potranno vendervi una scimmia già abituata a relazionarsi con gli uomini. Questa è decisamente la scelta migliore.

Fase 4: Adeguare l'abitazione. Una scimmia ha bisogno di molto spazio per giocare, e se la tenete dentro una gabbia, questa dovrebbe essere almeno sei metri di altezza e costruita con materiali robusti. Non usare le reti come quelle dei pollai. Inoltre la gabbia dovrebbe avere una serratura sicura che la scimmia non può scardinare. Bisogna pulirla ogni giorno, assicurandosi che il fondo sia inclinato per rimuovere eventuali detriti e feci. Ci dovrebbe essere anche una piccola area in cui può "andare al bagno", come una piccola bacinella, e un'altra dove può arrampicarsi e giocare.

Fase 5: Fornire il cibo giusto. A parte le banane, le scimmie mangiano verdure, uova e pane. Altri frutti a guscio possono anche essere dati. Possono anche mangiare piccoli insetti e uccelli. In alternativa, acquistare del cibo per scimmie normalmente in commercio il quale viene arricchito con vitamine per integrare la dieta.

Fase 6: Portarla dal veterinario per visite annuali. Proprio come gli esseri umani, il vostro primate ha bisogno di controllare la sua salute regolarmente. È anche possibile vaccinare gli animali contro le malattie specifiche e i parassiti.



Da 50 anni siamo impegnati a soddisfare la clientela più esigente. Ciò che siamo oggi è il frutto del nostro costante impegno mirato alla ricerca della qualità totale e della sicurezza alimentare.

www.robescarni.com



Allevare con passione... è la nostra missione



Breeding with passion... is our mission

OROSCOPO

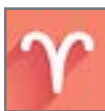

ARIETE

Un momento di fortuna e di felicità tanto più intensi quanto più si è disposti a mettersi in gioco e ad agire. Nuovi progetti, nuove amicizie, nuove opportunità. Buone occasioni per incontri nuovi e interessanti e per la nascita di coppie molto affiatate.



TORO

Un amore complesso e complicato, ingenuo, fatale: l'amore può essere non ricambiato e corrisposto. La coppia presto sarà in crisi e potrebbe essere attraversata da litigi e malintesi anche di notevoli consistenza. I single avranno difficoltà a maturare nuovi amori o incontreranno persone di dubbio valore e qualità.



GEMELLI

Possessività e gelosia distinguono il vostro rapporto d'amore: è quasi un'ossessione che sfocia in debolezze evidenti di uno dei partner. Si grida, si urla, ma non si costruisce: si è quasi succubi del proprio rapporto di coppia o di qualcuno. Possibilità anche di problemi economici. I single dovranno abituarsi all'idea di restarlo ancora per abbastanza tempo.



CANCRO

La felicità: un rapporto cresce e matura, una coppia nasce con buone prerogative e un concreto futuro. Armonia e annuncio di fidanzamento, matrimonio, convivenza. Gioie profonde in amore che si consolidano e sfociano in rapporti felici e duraturi. Ritorni in amore, gioie condivise, rappacificazioni importanti e definitive. I single presto avranno un nuovo amore e una nuova vita felice.



LEONE

Un uomo che potrebbe mettervi decisamente in difficoltà perché inaffidabile, senza regole e senza morale, senza giudizio, dissennato, a tratti disonesto e cattivo, egoista. Un uomo vile che si pone sulla vostra strada, freddo e violento. Un amore insoddisfacente, incontri di persone sbagliate. Occasioni pericolose da cui potrebbe essere difficile uscirne indenni.



VERGINE

Il rapporto nella coppia evolve in modo particolarmente positivo e si concretizza. La consulente se questa è donna: una persona sincera, devota, che sa farsi amare, amabile, dai modi gentili e accattivante. L'amante perfetta, la fidanzata, la moglie, la regina del nostro cuore. Un'amica fidata che ci aiuta a venire a capo di una situazione o ad aiutarci in un momento di difficoltà.



BILANCIA

Amore in arrivo in tempi ragionevoli anche se non rapidi. Qualcosa si sta finalmente realizzando e avviando alla soluzione. Speranze appagate anche se non nel breve termine.



SAGITTARIO

Il futuro non appare molto confortante, almeno come lo desiderate. Ci sono stati degli inganni e delle infedeltà in passato: potrebbe essere da parte del vostro partner o ex, da parte di un dipendente, da parte di un amico, di un collega. La vita si complica e le relazioni con gli altri appaiono più difficili da coltivare. Mancati incontri per i single.



CAPRICORNO

Una donna bruna, la fidanzata, la moglie, una collega ben disposta nei nostri confronti. Una crisi in amore, in questo momento, può essere rimediata facilmente e con successo. C'è una certa benevolenza intorno a voi, cercate di approfittarne, non lasciate comunque nulla d'intentato. Può essere anche una parente o un'amica della persona amata.



ACQUARIO

Un chiarimento importante nella coppia si traduce in un'immediata intesa: un nuovo modo di stare insieme e la coppia che si rinnova. Momenti di dialogo per i single che avranno modo di approfondire le conoscenze.



PESCI

La coppia vede maturare soprattutto il partner maschile: un uomo maturo nell'età aiuterà la coppia in modo concreto. Un uomo, impegnato, serio, vi aiuterà non poco a trovare la strada giusta. Incontri nuovi e incoraggianti per i single che troveranno nuovi amici dai quali potranno nascere flirt e relazioni di coppia, ma bisognerà stare attenti a rispettare parenti e genitori e a capire se per caso non sonoglia...impegnati.



Tutto cominciò più o meno intorno al 1950 e, tra anni difficili, pieni di ostacoli, ma anche di progressi e apprendimenti, si arrivò al 1981 con la nascita del Caseificio Savino: una realtà importante, creata nel cuore della nostra Puglia. Il fondatore dell'azienda, Savino Giovanni, figlio e nipote di pastori pugliesi, attraverso la fatica quotidiana e la passione per il lavoro, ha creato prodotti che rappresentano tutt'oggi un'arte di famiglia. Con la nascita del caseificio, molte cose sono cambiate nel tempo, tra cui l'ampliamento dell'allevamento di ovini di razza lacuina. Questo per poter ottenere un aumento non solo della quantità, ma anche della qualità del latte fresco. Da qui l'alta qualità dei prodotti: formaggi e ricotta fresca, ottenuti con metodi di lavorazione artigianale e professionale.



Ingredienti:

Carne suina, trippino suino, sale, zucchero, aglio, pepe, semi di finocchio, rosmarino, antiossidante (ascorbato di sodio), conservante (nitrito di sodio)

La Mortadella Bologna è il simbolo della città felsinea nel mondo. La sua tipicità è salvaguardata dal Consorzio omonimo e dal marchio IGP, che certifica i processi produttivi e prescrive che almeno una fase di lavorazione avvenga nelle zone di produzione identificate.

La Mortadella Bologna è un salume cotto, ottenuto con carni di suino, dalle forme tipicamente ovali o cilindriche. Le Mortadelle Villani sono preparate nello stabilimento di Bologna con materie prime selezionate. Si caratterizzano per un leggero condimento di aglio fresco; non contengono glutine, polifosfati e derivati del latte. Tutto il processo produttivo è controllato dall'Ente certificante, il Consorzio della Mortadella Bologna.

SUPER CONVENIENZA, solo per i possessori della nostra Fidelity Card

Se ancora non hai ritirato la tua Fidelity Card, richiedila subito in uno qualsiasi dei nostri supermercati!



È completamente gratuita!
...e la tua spesa acquista più Valore.

* regolamento esposto all'interno dei punti vendita Carvi.

Alcune offerte valide con Fidelity Card dal 4 al 16 maggio

<p>GRANORO PASSATA 690 g.</p> <p>€0,49</p>	<p>DESANTIS POMODORI PELATI 800 g.</p> <p>800 €0,58</p>	<p>NOSTROMO TONNO in O. OLIVA 80 g. x 3</p> <p>€1,99</p>	<p>ARBOREA LATTE UHT P.S. 1 litro</p> <p>€0,64</p>
<p>MULINO BIANCO FLAUTI 280 g. vari tipi</p> <p>€1,79</p>	<p>GRAZIA ACQUA EFF. NATUR. 1,5 litri x 6</p> <p>LEGGI CONDIZIONI ALL'INTERNO DEL MAGAZINE</p> <p>€1,32</p>	<p>SAN BENEDETTO ACQUA NATURALE 2 litri x 6</p> <p>LEGGI CONDIZIONI ALL'INTERNO DEL MAGAZINE</p> <p>€1,50</p>	<p>SAN BENEDETTO THE 1,5 litri</p> <p>- limone - pesca</p> <p>€0,69</p>
<p>FANTA ARANCIATA 1,5 litri</p> <p>€1,08</p>	<p>PORETTI 3 LUPPOLI BIRRA 33 cl. x 3</p> <p>€1,48</p>	<p>DIVELLA PASTA FRESCA GASTRONOMICA 230 g.</p> <p>- sfoglia - brisee</p> <p>€0,79</p>	<p>GALBANI CERTOSA 165 g.</p> <p>165 €1,39</p>
<p>FINDUS PISELLINI PRIMAVERA 450 g.</p> <p>€1,99</p>	<p>FELCE AZZURRA DOCCIA 250 ml. + 150</p> <p>400 €1,29</p>	<p>DIXAN PIATTI SEGRETI 650 ml. vari tipi</p> <p>€0,85</p>	<p>ACE LAVATRICE REGOLARE 23 lavaggi</p> <p>23 €2,49</p>

* offerte valide solo per i possessori della Fidelity Card Carvi.